BGG

Boletim de Governança e Gestão do Tribunal de Contas do Estado de Goiás

Resultados e Transparência na Gestão Pública



29° Edição

Outubro de 2026

BGG
Boletim de Governança e Gestão

Resultados do terceiro trimestre de 2026

Controle externo e valor para o cidadão

Governança e gestão no TCE-GO

Controle externo, inovação, diálogo e futuro

Relato das iniciativas

Principais normativos

Institucional

Apresentação

Bem-vindos à 29ª edição do Boletim de Governança e Gestão (BGG).

Produzido trimestralmente pela Secretaria de Planejamento (SEC-PLAN), este BGG é seu acesso direto às informações gerenciais mais relevantes do TCE-GO. Nosso objetivo é claro: promover a transparência, disseminar conhecimento e fortalecer a participação de membros, servidores, gestores e da sociedade na vida organizacional desta Corte de Contas.

Nesta edição, você encontrará um panorama completo de nossa atuação, resultados e o impacto que geramos para a gestão pública e para o cidadão goiano.

(Você pode navegar pelo documento clicando nos tópicos ao lado)
«««



Resultados do terceiro trimestre de 2026
Controle externo e valor para o cidadão
Governança e gestão no TCE-GO
Controle externo, inovação, diálogo e futuro
Relato das iniciativas
Principais normativos
Institucional

Resultados

As ações de controle externo eletivas do TCE-GO são direcionadas pelo seu Plano de Controle Externo, que tem periodicidade bienal. O Plano de Controle Externo 2025-2026, aprovado pela Resolução nº 1/2025, possui 28 Linhas de Ação de Controle Externo (LACEs), distribuídas entre os 2 objetivos estratégicos traçados no Plano Estratégico 2021/2030, bem como pelas diretrizes da presidência para o biênio 2025/2026.

Abaixo, as fiscalizações decorrentes do Plano para fins de prestação de contas, relacionadas por marcador temático, instrumentos de fiscalização e as Linhas de Ações de Controle Externo (LACE's).



FISCALIZAÇÕES POR INSTRUMENTO DE FISCALIZAÇÃO

(clique para visualizar o gráfico completo)



FISCALIZAÇÕES POR MARCADORES TEMÁTICOS

(clique para visualizar o gráfico completo)



FISCALIZAÇÃO POR OBJETIVO DE DESENVOLVIMENTO SUSTENTÁVEL

(clique para visualizar o gráfico completo)

Resultados do terceiro trimestre de 2026

Controle externo e valor para o cidadão

Governança e gestão no TCE-GO

Controle externo, inovação, diálogo e futuro

Relato das iniciativas

Principais normativos

Institucional

TCE-GO julga irregulares contas de contrato da Saúde e determina ressarcimento de R$ 62,5 mil

Decisão foi aprovada por unanimidade na sessão plenária de 2 de julho. O Tribunal julgou irregulares as contas de contrato da área da Saúde e determinou o ressarcimento de R$ 62,5 mil aos cofres públicos.

TCE-GO determina retenção de R$ 957,9 mil em contrato da Casa Militar

Relator analisou licitação para revisão dos motores de aeronave do órgão. O Tribunal determinou a retenção de R$ 957,9 mil em contrato da Casa Militar, no âmbito da análise da licitação para revisão dos motores de aeronave do órgão.

Plenário do TCE-GO referenda medida cautelar que suspendeu licitação de TI

O Plenário referendou a medida cautelar que suspendeu o Pregão Eletrônico nº 001/2026 da Secretaria de Estado da Economia, para contratação de serviços de tecnologia da informação e comunicação. Relatado pelo conselheiro Edson Ferrari, o processo segue com citação da Secretaria e da empresa vencedora (Cast Informática) para apresentação de defesa.

TCE-GO multa secretário por descumprir determinações em tomadas de contas especiais

Pleno também determinou prazo para conclusão da fase interna dos processos. O Tribunal de Contas do Estado de Goiás (TCE/GO) aplicou multa a secretário por descumprimento de determinações em tomadas de contas especiais e fixou prazo para a conclusão da fase interna dos processos.



Resultados do terceiro trimestre de 2026

Controle externo e valor para o cidadão

Governança e gestão no TCE-GO

Controle externo, inovação, diálogo e futuro

Relato das iniciativas

Principais normativos

Institucional



Plenário do TCE-GO mantém suspensa contratação de empresa para novo Centro Administrativo

O Plenário manteve suspensa a contratação de empresa para o novo Centro Administrativo do Estado. Além de suspender a continuidade da contratação, a decisão do Tribunal também determina que a Sead apresente justificativa técnica que fundamente a contratação.

Araguaia: TCE-GO encerrou em Aragarças roteiro de visitas técnicas

As equipes do Tribunal encerraram o roteiro de visitas técnicas na região do Araguaia. O relatório final servirá de base para processo de fiscalização. A fiscalização teve como objetivo avaliar as ações de fiscalização ambiental do Governo de Goiás e as medidas adotadas para prevenir e diminuir os impactos do turismo.

TCE-GO determina que Goinfra realize nova avaliação técnica no asfalto da GO-184

Após inspeção na obra, o Tribunal determinou que a Goinfra realize nova avaliação técnica no asfalto da rodovia GO-184, na região Sudoeste do Estado.

TCE-GO acompanha obras rodoviárias financiadas pelo Fundeinfra

O Tribunal acompanhou obras rodoviárias financiadas pelo Fundeinfra, com visitas técnicas para avaliar serviços de restauração, pavimentação e duplicação de rodovias.

Resultados do terceiro trimestre de 2026

Controle externo e valor para o cidadão

Governança e gestão no TCE-GO

Controle externo, inovação, diálogo e futuro

Relato das iniciativas

Principais normativos

Institucional

TCE-GO e Governo de Goiás buscam soluções para distritos da Codego

Após constatação de problemas na utilização dos distritos da Codego, o Tribunal e o Governo de Goiás iniciaram articulação para buscar soluções para problemas encontrados em seis distritos agroindustriais.

TCE-GO, SES e CGE fazem mesa técnica para ajustar prestação de contas

TCE-GO, Secretaria de Saúde e Controladoria-Geral do Estado realizaram mesa técnica para ajustar a prestação de contas, diante de dificuldades relatadas na fiscalização de contratos com organizações sociais da Saúde.

TCE-GO faz novas vistorias no Autódromo

A equipe de engenharia do TCE-GO realizou vistorias nas obras de pavimentação e drenagem do Autódromo de Goiânia para a preparação do MotoGP. A fiscalização foi autorizada pelo conselheiro Kennedy Trindade.

TCE-GO monitora cumprimento de determinações e cobra melhorias na Emater

Tribunal de Contas do Estado de Goiás (TCE-GO) julgou o monitoramento das determinações feitas à Agência Goiana de Assistência Técnica, Extensão Rural e Pesquisa Agropecuária (Emater). O Plenário reconheceu avanços, mas determinou providências para resolver problemas de pessoal e de integração de sistemas na Emater.



Resultados do terceiro trimestre de 2026

Controle externo e valor para o cidadão

Governança e gestão no TCE-GO

Controle externo, inovação, diálogo e futuro

Relato das iniciativas

Principais normativos

Institucional



TCE-GO fiscaliza contratação de temporários na UEG

O Tribunal de Contas do Estado de Goiás fiscalizou a contratação de temporários na Universidade Estadual de Goiás. A fiscalização foi determinada pelo Acórdão nº 1.972/2024, relatado pelo conselheiro Kennedy Trindade.

TCE-GO publica relatório dos Benefícios das Ações de Controle Externo 2025

O Tribunal publicou o Relatório dos Benefícios das Ações de Controle Externo 2025, que explica, em linguagem simples, à população como o Tribunal atua e os resultados que gera.

Município pode se valer de OSC para executar emendas, diz TCE-GO

O Tribunal firmou entendimento de que o município pode se valer de organização da sociedade civil para executar emendas parlamentares, em resposta a consulta formulada pela Assembleia Legislativa.

TCE-GO aprimora fiscalização utilizando materiais técnicos do Ibraop

O Tribunal passou a utilizar materiais técnicos do Ibraop para aprimorar a fiscalização, dando amparo jurídico e prático aos auditores de controle externo na fiscalização de obras públicas.

Resultados do terceiro trimestre de 2026

Controle externo e valor para o cidadão

Governança e gestão no TCE-GO

Controle externo, inovação, diálogo e futuro

Relato das iniciativas

Principais normativos

Institucional

TCE-GO mantém certificações ISO

O Tribunal manteve suas certificações ISO após a conclusão da auditoria externa do Sistema de Gestão Integrado, As **certificações ISO** atestam o alto padrão de qualidade dos processos internos do órgão.



Encontros disseminam novo Código de Ética aos servidores do TCE-GO

A Corregedoria-Geral realizou encontros internos para disseminar o novo Código de Ética entre os servidores. As novas normas alcançam as redes sociais e ampliam as vedações ao assédio e à discriminação.

TCE-GO implanta Observatório de Tendências para fortalecer decisões estratégicas

O Tribunal implantou o Observatório de Tendências, ferramenta que já monitorou mais de 200 sinais de mudança nos ambientes interno e externo para fortalecer as decisões estratégicas da instituição.

TCE-GO capacita servidores estaduais para nova avaliação de controle interno

O Tribunal capacitou servidores estaduais para a nova avaliação de controle interno. O treinamento representou uma oportunidade de conhecer o questionário e dirimir as dúvidas.

Ações de prevenção ao assédio no TCE-GO são apresentadas à Agrodefesa

As ações de prevenção ao assédio desenvolvidas no TCE-GO foram apresentadas à Agrodefesa, durante a 11ª Sipat da agência jurisdicionada.

Resultados do terceiro trimestre de 2026

Controle externo e valor para o cidadão

Governança e gestão no TCE-GO

Controle externo, inovação, diálogo e futuro

Relato das iniciativas

Principais normativos

Institucional

TCE-GO encerra projeto piloto do MMDI-TC com avaliação positiva da ferramenta

O Tribunal encerrou o projeto piloto do MMDI-TC com avaliação positiva da ferramenta. A metodologia, composta por 229 critérios, foi elogiada por focar no impacto gerado pelas ações dos tribunais e será avaliada em todo o Brasil em 2027, medindo o impacto do controle externo na vida do cidadão.

Artigo analisa novo modelo das três linhas de governança e controle

Artigo publicado no portal Consultor Jurídico analisa o novo modelo das três linhas de governança e controle. O texto é assinado pela conselheira substituta do TCE-GO Heloísa Godinho e pelo conselheiro do TCMGO Fabrício Motta.

Em Brasília, TCE-GO discute ferramenta que avalia desempenho dos tribunais de contas

Representantes do TCE-GO participaram, em Brasília, de discussões sobre o novo modelo de avaliação de desempenho dos tribunais de contas, o MMDI-TC, analisado em encontros pelo país.



Resultados do terceiro trimestre de 2026

Controle externo e valor para o cidadão

Governança e gestão no TCE-GO

Controle externo, inovação, diálogo e futuro

Relato das iniciativas

Principais normativos

Institucional

Guia orienta registro de estudantes da educação especial no Censo Escolar
O Tribunal encaminhou aos jurisdicionados o guia do MEC, com apoio da Atricon, que orienta o registro de estudantes da educação especial no Censo Escolar.

III – ENAPI

Tecnologia, clima e primeira infância: Goiânia recebe o III ENAPI
Goiânia sediou o III Encontro Nacional da Primeira Infância (ENAPI), com especialistas brasileiros e internacionais. Entre eles, a pediatra Mary Young, professora de Yale e consultora da Universidade de Harvard, para quem "investir na primeira infância é cultivar capacidades humanas que nenhuma tecnologia pode substituir". Também participou o presidente do Tribunal de Contas de Angola, Sebastião Gunza.

III ENAPI termina com defesa de mais recursos e ações para a primeira infância
O III ENAPI encerrou-se com a defesa de mais recursos e ações para a primeira infância. O evento superou 1,8 mil inscritos, lançou livro sobre o Marco Legal e anunciou João Pessoa como sede da próxima edição. A abertura destacou cultura, homenagem e debate sobre governança colaborativa.

Presidente do Tribunal de Contas da Guiné-Bissau visita o TCE-GO
O presidente do Tribunal de Contas da Guiné-Bissau visitou o TCE-GO, em encontro marcado por proposta de acordo de cooperação técnica voltado à defesa da primeira infância.

Conecta Inclusão 2026 reúne tribunais de contas no TCE-GO
O TCE-GO sediou o Conecta Inclusão 2026, fórum nacional sobre acessibilidade na atuação dos tribunais de contas. A programação incluiu palestra do paratleta Mizael Conrado sobre o papel do esporte na inclusão, roda de conversa com experiências das cortes e encerramento com debates sobre inovação tecnológica e integração.



Resultados do terceiro trimestre de 2026

Controle externo e valor para o cidadão

Governança e gestão no TCE-GO

Controle externo, inovação, diálogo e futuro

Relato das iniciativas

Principais normativos

Institucional

Rede Integrar reforça atuação coordenada de Tribunais de Contas

A Rede Integrar reforçou a atuação coordenada dos tribunais de contas com vídeo institucional sobre a importância da cooperação. No III Encontro Técnico da rede, o TCE-GO apresentou o projeto Maturidade, voltado ao fortalecimento da gestão pública da saúde, além de experiências em comunicação institucional.



TCE-GO adere à Rede Nacional de Integridade Pública

O TCE-GO aderiu à Rede Nacional de Integridade Pública, iniciativa coordenada pela Controladoria-Geral da União que promove a cooperação técnica entre órgãos de controle.

TCE-GO adere à Rede Nacional pela Proteção das Mulheres

O Tribunal aderiu à Rede Nacional pela Proteção das Mulheres, cuja base de dados dos tribunais de contas subsidiou a elaboração de um diagnóstico sobre o tema.

TCE-GO apresenta boa prática no 1º InfoContas 2026

A auditora de controle externo Juliete Ferreira apresentou a parceria entre os setores de inteligência e fiscalização no TCE-GO. O trabalho apresentado no 1º InfoContas permitiu cruzar dados bancários complexos das Contas de 2025.

Boas práticas do TCE-GO em comunicação são apresentadas no ComPública

Boas práticas do TCE-GO em comunicação foram selecionadas e apresentadas no ComPública, realizado em Brasília.

TCE-GO MARCA PRESENÇA EM EVENTOS NACIONAIS DE OUVIDORIA E ESCOLA DE CONTAS

Ouvidoria no Encco 2026 e **Escoex no 17º Educontas**

A coordenadora da Ouvidoria do TCE-GO participou de painel sobre o tratamento de casos de assédio e discriminação no Encco 2026, e a Escoex apresentou boas práticas do Diálogo Acadêmico Sustentável no 17º Educontas.

Resultados do terceiro trimestre de 2026

Controle externo e valor para o cidadão

Governança e gestão no TCE-GO

Controle externo, inovação, diálogo e futuro

Relato das iniciativas

Principais normativos

Institucional

PNTP 2026 entra na etapa de Garantia da Qualidade
O Programa Nacional de Transparência Pública (PNTP) 2026 entrou na etapa de Garantia da Qualidade, com capacitações, discussões técnicas e exercícios práticos com participação do TCE-GO.

GAEPE-GO

Gaepe-GO analisa Carta de Compromissos pela Educação em Goiás
O Gaepe-GO analisou a Carta de Compromissos pela Educação em Goiás, que reúne 12 compromissos e será debatida antes de ser apresentada aos candidatos ao Governo do Estado.

Gaepe-GO discute projetos para ampliar vagas e acompanhar planos de educação
O Gaepe-GO discutiu projetos para ampliar vagas na educação e acompanhar planos educacionais, com apresentação de iniciativas do MPGO e do TCMGO.

Mesas técnicas do TCE-GO sobre PPPs são abordadas em evento em Brasília
As mesas técnicas do TCE-GO sobre Parcerias Público-Privadas foram abordadas em evento em Brasília, com apresentação de auditora do Tribunal sobre o trabalho relacionado a concessões de esgotamento sanitário.

Seminários ambientais reúnem gestores e especialistas no TCE-GO
O Tribunal sediou o Seminário Soluções Ambientais, que abordou a acessibilidade em parques com experiência compartilhada do Maranhão, e evento sobre o diálogo intersetorial para o sucesso de políticas ambientais. A Semad e o TCE-GO também promoveram seminário sobre sustentabilidade, reunindo gestores, controladores, legisladores e especialistas.

Sumário disponibilizado pelo TCE-GO trata das Contas do Governador de 2025
O Tribunal de Contas do Estado de Goiás (TCE-GO) divulgou o Sumário Executivo sobre as Contas do Governador de 2025, compilando de forma didática as receitas e despesas de todos os poderes e órgãos autônomos estaduais.

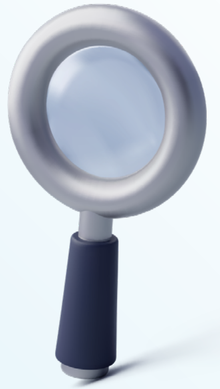

Resultados do terceiro trimestre de 2026

Controle externo e valor para o cidadão

Governança e gestão no TCE-GO

Controle externo, inovação, diálogo e futuro

Relato das iniciativas

Principais normativos

Institucional

Status das iniciativas de melhoria (projetos e planos de ação) – Biênio de Gestão 2025 | 2026

(clique nas unidades abaixo para acessar)

169 iniciativas planejadas

93 concluídas | **76** em andamento

CORREGEDORIA

03 Iniciativas planejadas
✓ 03 concluídas,
⌛ 00 em andamento

DIRETORIA DE COMUNICAÇÃO

09 Iniciativas planejadas
✓ 06 concluídas,
⌛ 03 em andamento

DIRETORIA DE CONTROLE INTERNO

04 Iniciativas planejadas
✓ 04 concluídas,
⌛ 00 em andamento

DIRETORIA DE RELAÇÕES INSTITUCIONAIS E CERIMONIAL

02 Iniciativas planejadas
✓ 00 concluídas,
⌛ 02 em andamento

DIRETORIA DE TECNOLOGIA DA INFORMAÇÃO

34 Iniciativas planejadas
✓ 16 concluídas,
⌛ 18 em andamento

DIRETORIA JURÍDICA

01 Iniciativas planejadas
✓ 00 concluídas,
⌛ 01 em andamento

ESCOLA SUPERIOR DE CONTROLE EXTERNO

13 Iniciativas planejadas
✓ 02 concluídas,
⌛ 11 em andamento

OUVIDORIA

05 Iniciativas planejadas
✓ 01 concluídas,
⌛ 04 em andamento

SECRETARIA ADMINISTRATIVA

22 Iniciativas planejadas
✓ 20 concluídas,
⌛ 02 em andamento

SECRETARIA DE CONTROLE EXTERNO

40 Iniciativas planejadas
✓ 23 concluídas,
⌛ 17 em andamento

SECRETARIA DE PLANEJAMENTO

18 Iniciativas planejadas
✓ 15 concluídas,
⌛ 03 em andamento

SECRETARIA EXEC. DA PRESIDÊNCIA

03 Iniciativas planejadas
✓ 01 concluídas,
⌛ 02 em andamento

SECRETARIA GERAL

16 Iniciativas planejadas
✓ 03 concluídas,
⌛ 13 em andamento

Resultados do terceiro trimestre de 2026

Controle externo e valor para o cidadão

Governança e gestão no TCE-GO

Controle externo, inovação, diálogo e futuro

Relato das iniciativas

Principais normativos

Institucional

Esses são os atos normativos mais relevantes publicados pelo TCE GOIÁS, entre julho e setembro de 2026, como meio de facilitar o acompanhamento das atividades do Tribunal.

(clique nas unidades abaixo para acessar)

Resolução nº 03/2026 – 18/06/2026

Altera o art. 247, do Regimento Interno do Tribunal de Contas do Estado de Goiás, aprovado pela Resolução nº 22, de 4 de setembro de 2008.

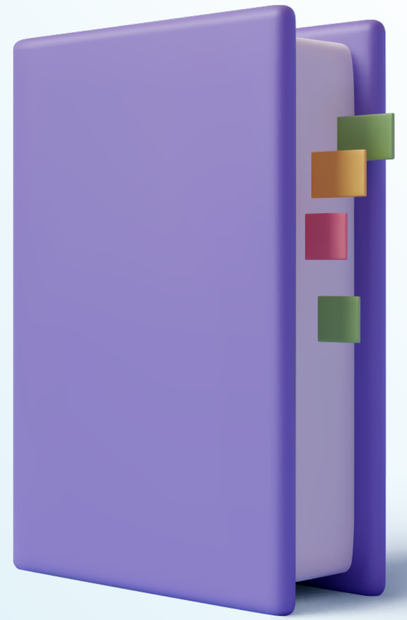

Resultados do terceiro trimestre de 2026

Controle externo e valor para o cidadão

Governança e gestão no TCE-GO

Controle externo, inovação, diálogo e futuro

Relato das iniciativas

Principais normativos

Institucional

Composição, Direção e Coordenação 2025/2026

CONSELHEIROS

Helder Valin
Presidente

Sebastião Tejota
Vice-Presidente

Carla Santillo
Corregedor-Geral

Edson Ferrari
Diretor-Geral da Escola Superior de Controle Externo

Kennedy Trindade
Ouvidor

Saulo Mesquita
Presidente da Primeira Câmara

Celmar Rech
Presidente da Segunda Câmara

CONSELHEIROS SUBSTITUTOS

Heloísa Helena Antonacio Monteiro Godinho

Flávio Rodrigues

Cláudio André Abreu Costa

Humberto Bosco Lustosa Barreira

Henrique Veras

MINISTÉRIO PÚBLICO DE CONTAS JUNTO AO TCE-GO

Fernando dos Santos Carneiro
Procurador-Geral

Maísa de Castro Sousa

Carlos Gustavo Silva Rodrigues

DIREÇÃO | COORDENAÇÃO

Sérvio Túlio Teixeira e Silva
Secretaria Executiva da Presidência

Ana Paula de Araújo Rocha
Secretaria de Controle Externo

Cássio Resende de Assis Brito
Secretaria Administrativa

Marcus Vinícius do Amaral
Secretaria-Geral

Vera Nubia Zandonadi Gomes
Secretaria de Planejamento

Heloísa Rodrigues de Lima
Diretoria de Comunicação

Lana Menezes de Castro
Diretoria de Controle Interno

Alessandra Siqueira Lessa
Diretoria de Relações Institucionais e Cerimonial

Wener Michael Vidal da Silva
Diretoria Jurídica

Licardino Siqueira Pires
Diretoria de Tecnologia da Informação

Rafaella Queiroz de Carvalho
Coordenação da Ouvidoria

Jaqueline Gonçalves Nascimento
Coordenação-Geral da Escola Superior de Controle Externo

Resultados do terceiro trimestre de 2026

Controle externo e valor para o cidadão

Governança e gestão no TCE-GO

Controle externo, inovação, diálogo e futuro

Relato das iniciativas

Principais normativos

Institucional

Referencial Estratégico TCE-GO

MISSÃO

"Exercer o Controle Externo contribuindo para o aperfeiçoamento da gestão das políticas e dos recursos públicos, em prol da sociedade"

VISÃO

"Ser uma instituição essencial e de excelência no exercício do Controle Externo"

VALORES

Nossos valores modelam nossas atitudes, potencializando resultados e assegurando a essencialidade da instituição.

- Ética
- Integridade
- Responsabilidade junto à sociedade
- Compromisso Social
- Impessoalidade
- Transparência
- Imparcialidade
- Inovação
- Independência

POLÍTICA DO SISTEMA DE GESTÃO INTEGRADO

O TCE-GO na busca do aperfeiçoamento do controle externo e com objetivo de contribuir para a gestão das políticas e dos recursos públicos, em benefício da sociedade, compromete-se com:

I. atendimento aos requisitos legais aplicáveis e outros subscritos pela organização;

II. atuação com base em prevenção de riscos e maximização de oportunidades;

III. melhoria contínua do Sistema de Gestão Integrado (SGI) por meio do Plano Estratégico e das iniciativas de melhoria;

IV. controle de processos de trabalho, produtos e serviços;

V. desenvolvimento de servidores e colaboradores em competências essenciais para o SGI;

VI. proteção do meio ambiente, incluindo a prevenção da poluição, o controle de resíduos e a utilização de recursos sustentáveis;

VII. gestão eficaz de segurança da informação, garantindo a disponibilidade, integridade, confidencialidade e autenticidade das informações que trafegam na instituição;

VIII. repúdio ao suborno e aos comportamentos contrários aos padrões legais e éticos estabelecidos, aplicando-se as penalidades cabíveis em casos de desvios de conduta;

IX. fortalecimento da integridade organizacional mediante o cumprimento da política de integridade e o incentivo ao relato de preocupações de boa-fé em um ambiente livre de represálias;

X. prestação de contas com foco nas necessidades e expectativas das partes interessadas.

Resultados do terceiro trimestre de 2026

Controle externo e valor para o cidadão

Governança e gestão no TCE-GO

Controle externo, inovação, diálogo e futuro

Relato das iniciativas

Principais normativos

Institucional

Ficha Técnica 2026

PRODUÇÃO

(Secretaria de Planejamento)
Vera Núbia Zandonadi Gomes
Letícia de Paula Lima

REVISÃO E EDIÇÃO

(Diretoria de Comunicação)
Sabryna Moreno
Heloísa Rodrigues de Lima

DESIGN GRÁFICO

(Diretoria de Comunicação)
Anderson de Castro

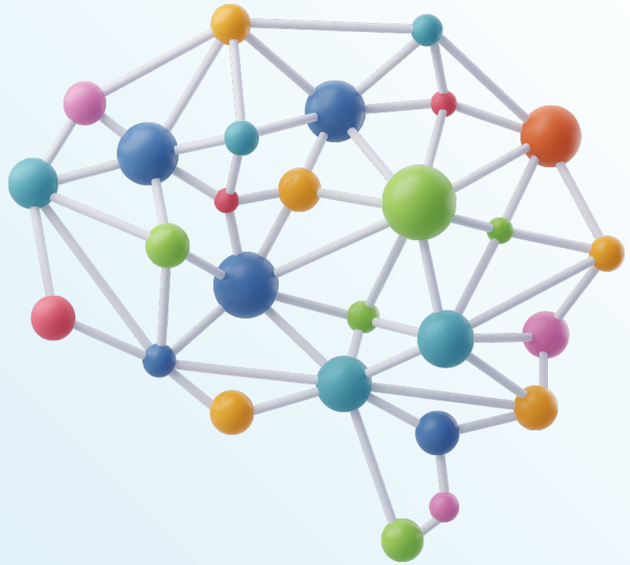

BGG

Boletim de Governança e Gestão do Tribunal de Contas do Estado de Goiás

