TRIBUNAL DE CONTAS DO
ESTADO DE GOIÁS
SECRETARIA ADMINISTRATIVA

PROJETO DE MARCENARIA

AUTOR DO PROJETO:

ANA CRISTINA DE CASTRO ABREU ALMEIDA
ARQUITETA CAU A24608-5
Matrícula 1361-0

DATA: 28/01/2026

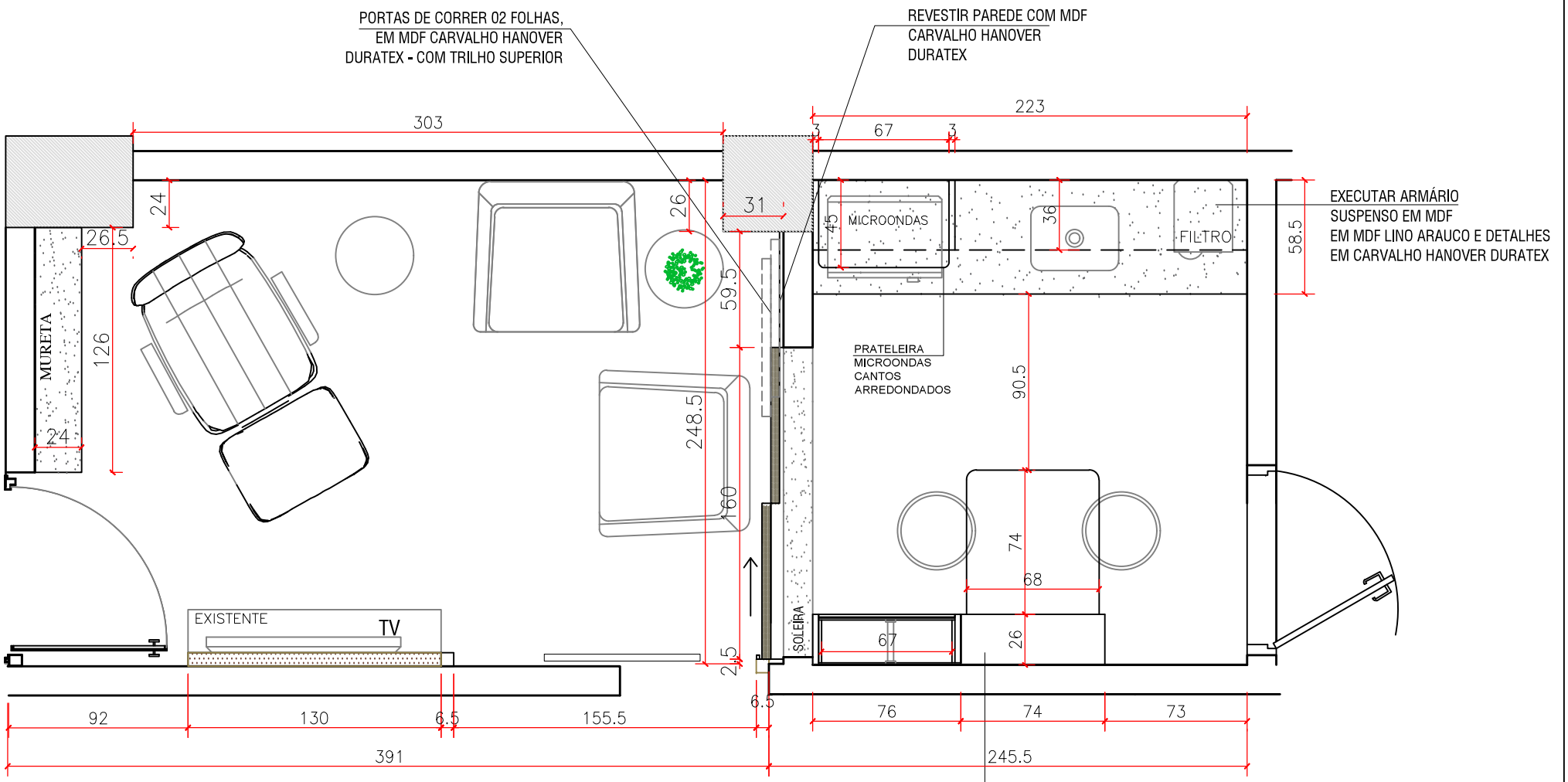

PLANTA BAIXA LAYOUT
ESC 1:30

EXECUTAR
ESTANTE C/ MESA DOBRÁVEL
EM MDF LINO ARAUCO E DETALHES
EM CARVALHO HANOVER DURATEX

CORES MDF
LINO -ARAUCO
CARVALHO HANOVER -DURATEX

TRIBUNAL DE CONTAS DO ESTADO DE GOIÁS
SECRETARIA ADMINISTRATIVA

CONTEÚDO:
PORTA DE CORRER, ARMÁRIO SUPENSO E ESTANTE

PRANCHA:
01

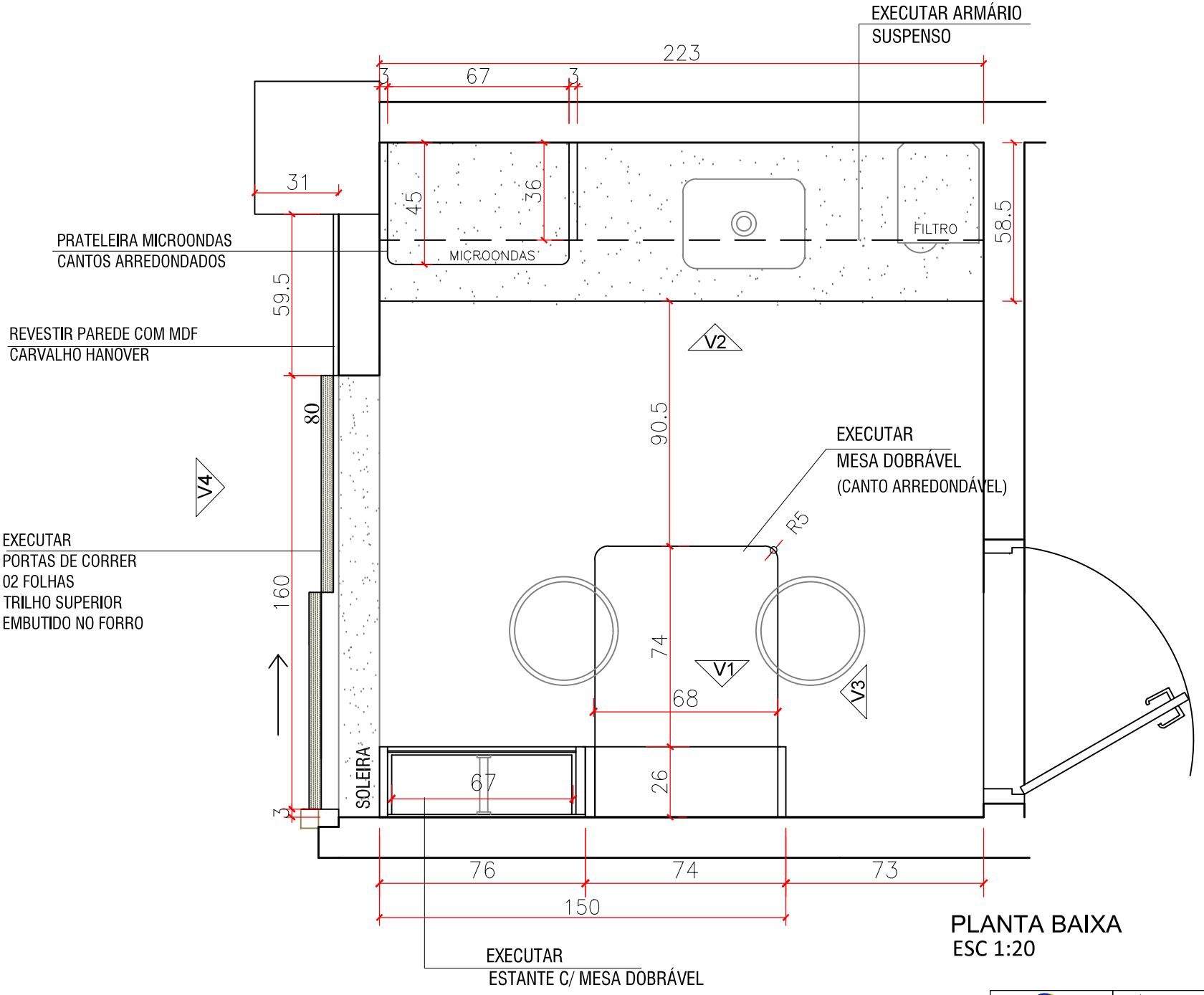

PLANTA BAIXA
ESC 1:20

OBS: CONFERIR E AJUSTAR MEDIDAS NO LOCAL.

TRIBUNAL DE CONTAS DO ESTADO DE GOIÁS
SECRETARIA ADMINISTRATIVA

CONTEÚDO: ARMÁRIO SUPENSO E ESTANTE

PRANCHA: 02

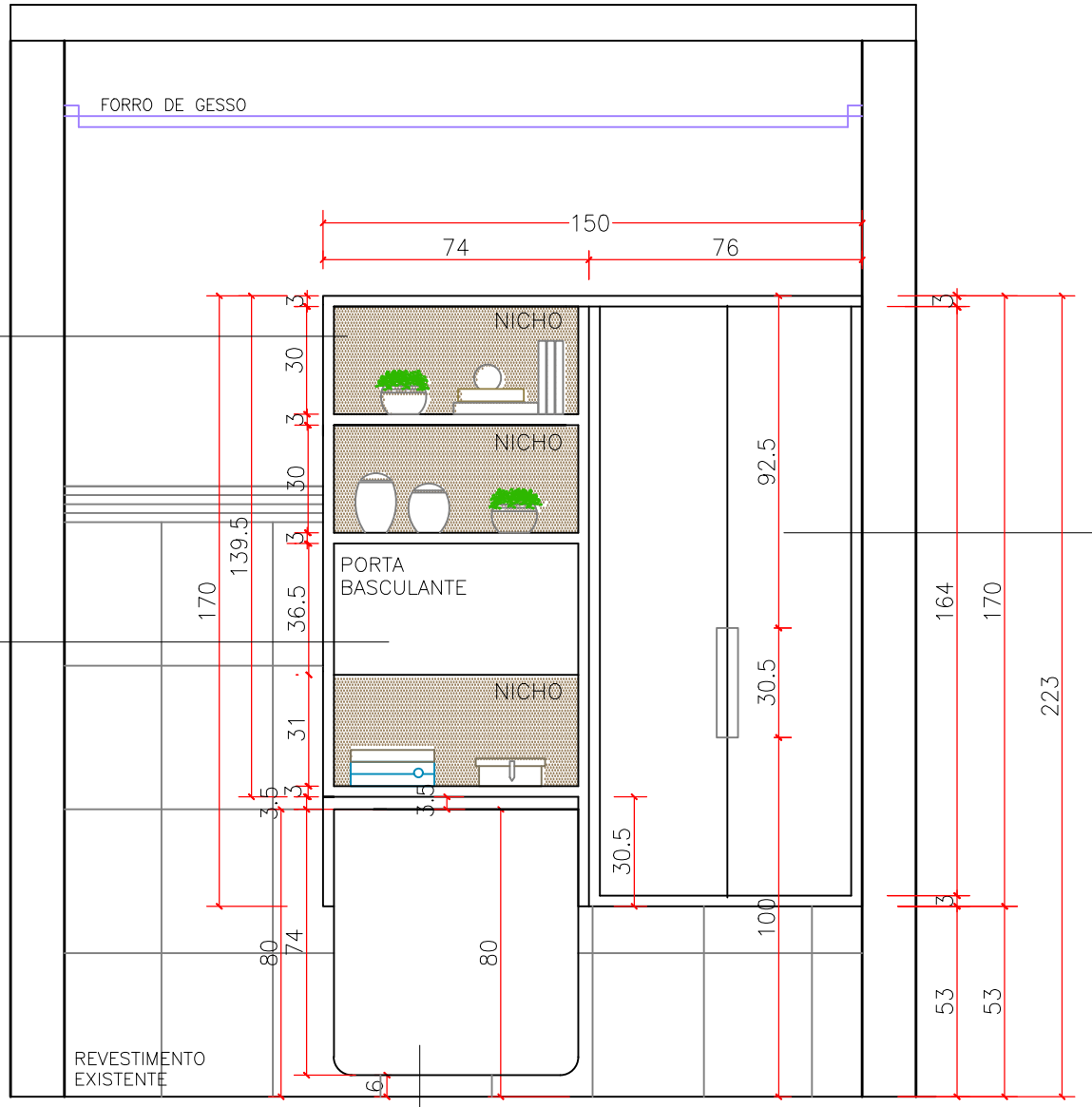

ESTANTE C/ NICHOS
MDF LINO Arauco
APENAS OS NICHOS,
(FUNDO E LATERAIS INTERNAS)
EM MDF MADEIRADO -
CARVALHO HANOVER Duratex

PORTA BASCULANTE
MDF LINO Arauco
SEM PUXADOR FRENTE PASSANTE

ESTANTE EM MDF
LINO Arauco
C/ PUXADOR CAVA
NA PRÓPRIA MADEIRA

MESA DOBRÁVEL MDF LINO
COM SUPORTE ARTICULADO

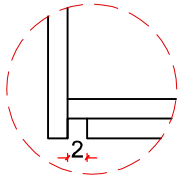

DETALHE ARMÁRIO SUSPENSO

PUXADOR PASSANTE–TRASPASSE
INFERIOR ALINHADO
COM PARTE INFERIOR

VISTA 1
ESC 1:20

OBS: CONFERIR E AJUSTAR MEDIDAS NO LOCAL.

TRIBUNAL DE CONTAS DO ESTADO DE GOIÁS
SECRETARIA ADMINISTRATIVA

CONTEÚDO: ESTANTE

PRANCHA: 03

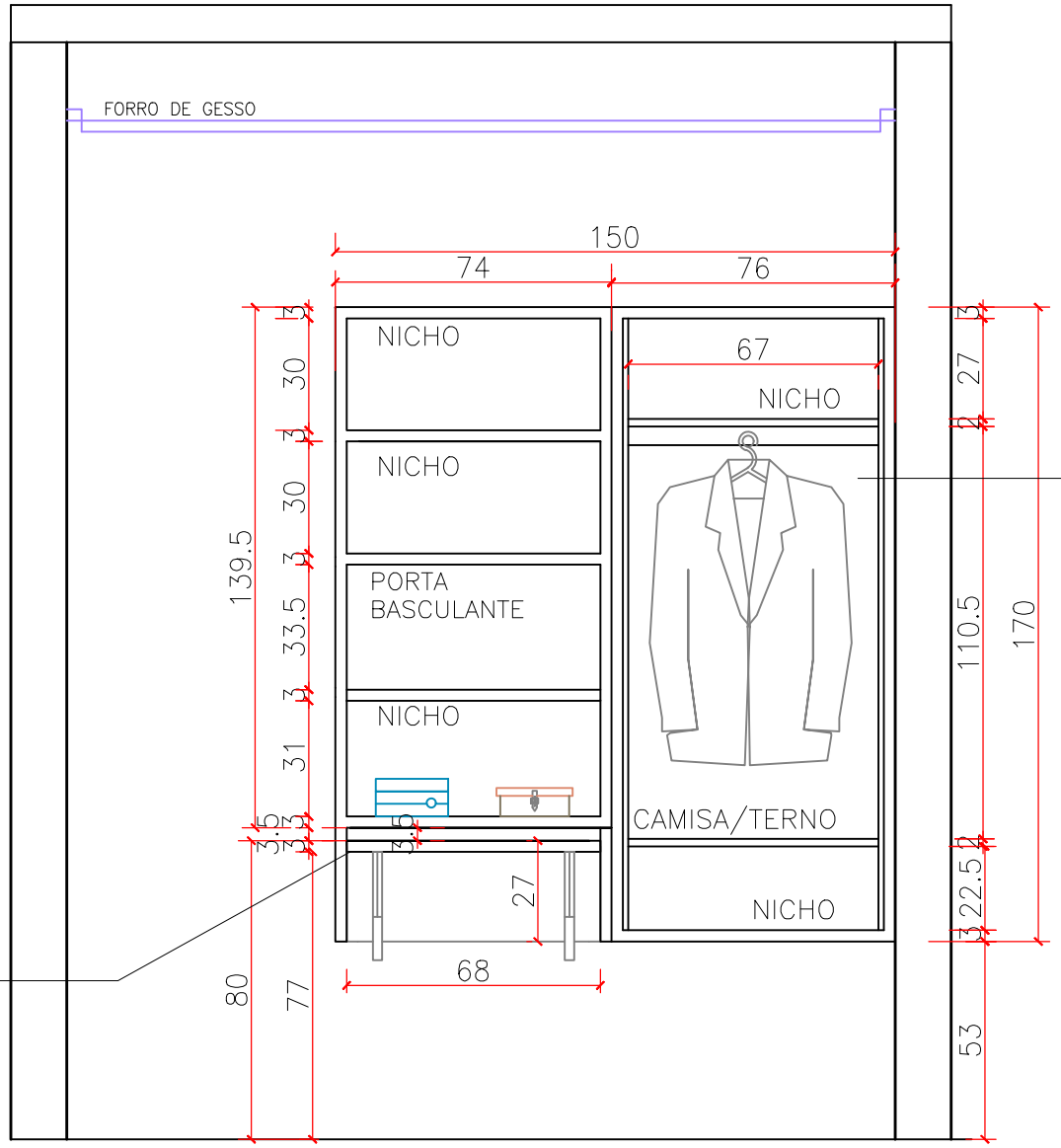

VISTA 1 INTERNA
ESC 1:20

OBS: CONFERIR E AJUSTAR MEDIDAS NO LOCAL.

TRIBUNAL DE CONTAS DO ESTADO DE GOIÁS
SECRETARIA ADMINISTRATIVA

CONTEÚDO: ESTANTE

PRANCHA: 04

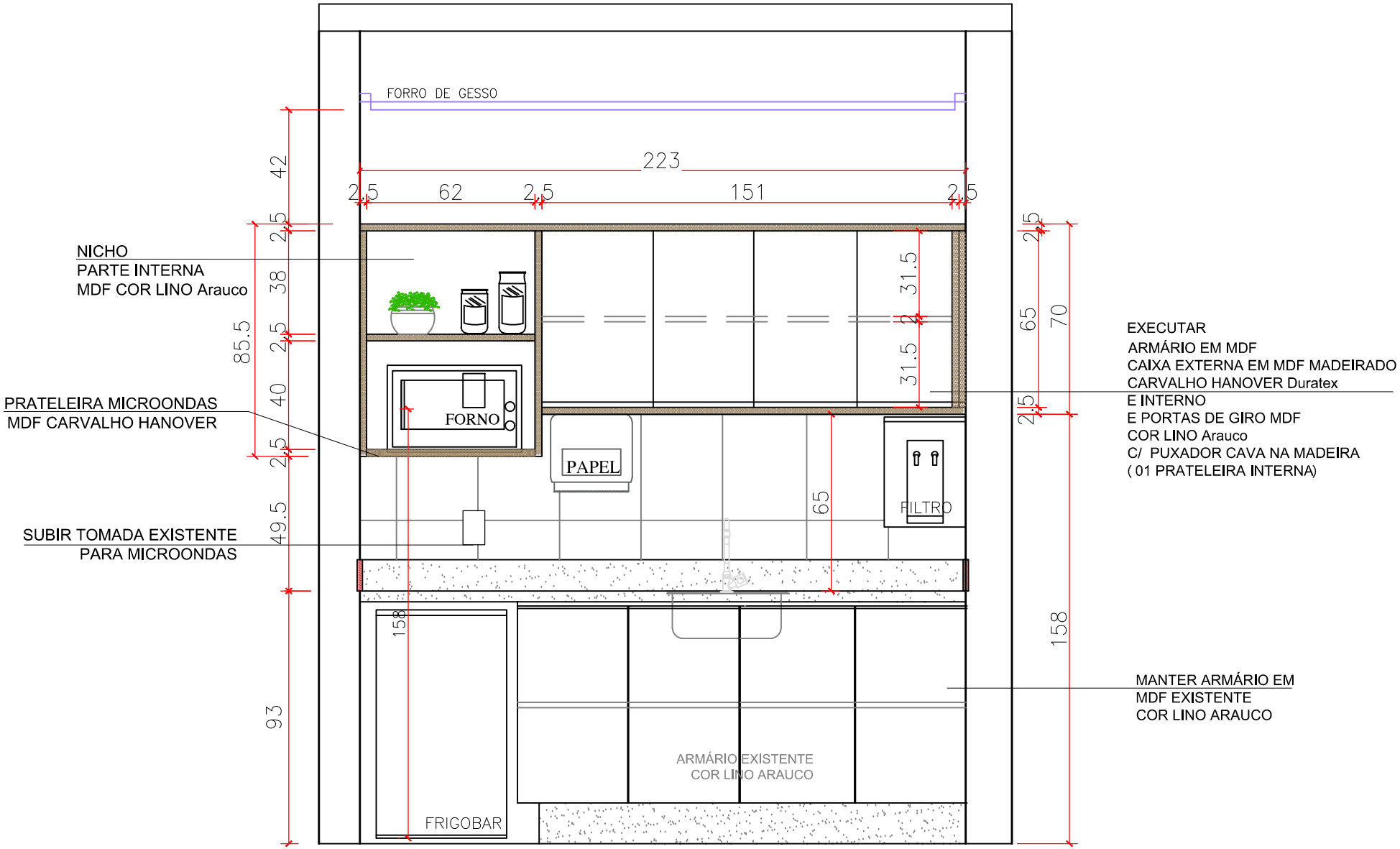

VISTA 2
ESC 1:20

OBS: CONFERIR E AJUSTAR MEDIDAS NO LOCAL.

TRIBUNAL DE CONTAS DO ESTADO DE GOIÁS SECRETARIA ADMINISTRATIVA	CONTEÚDO: ARMÁRIO SUPENSO	PRANCHA: 05

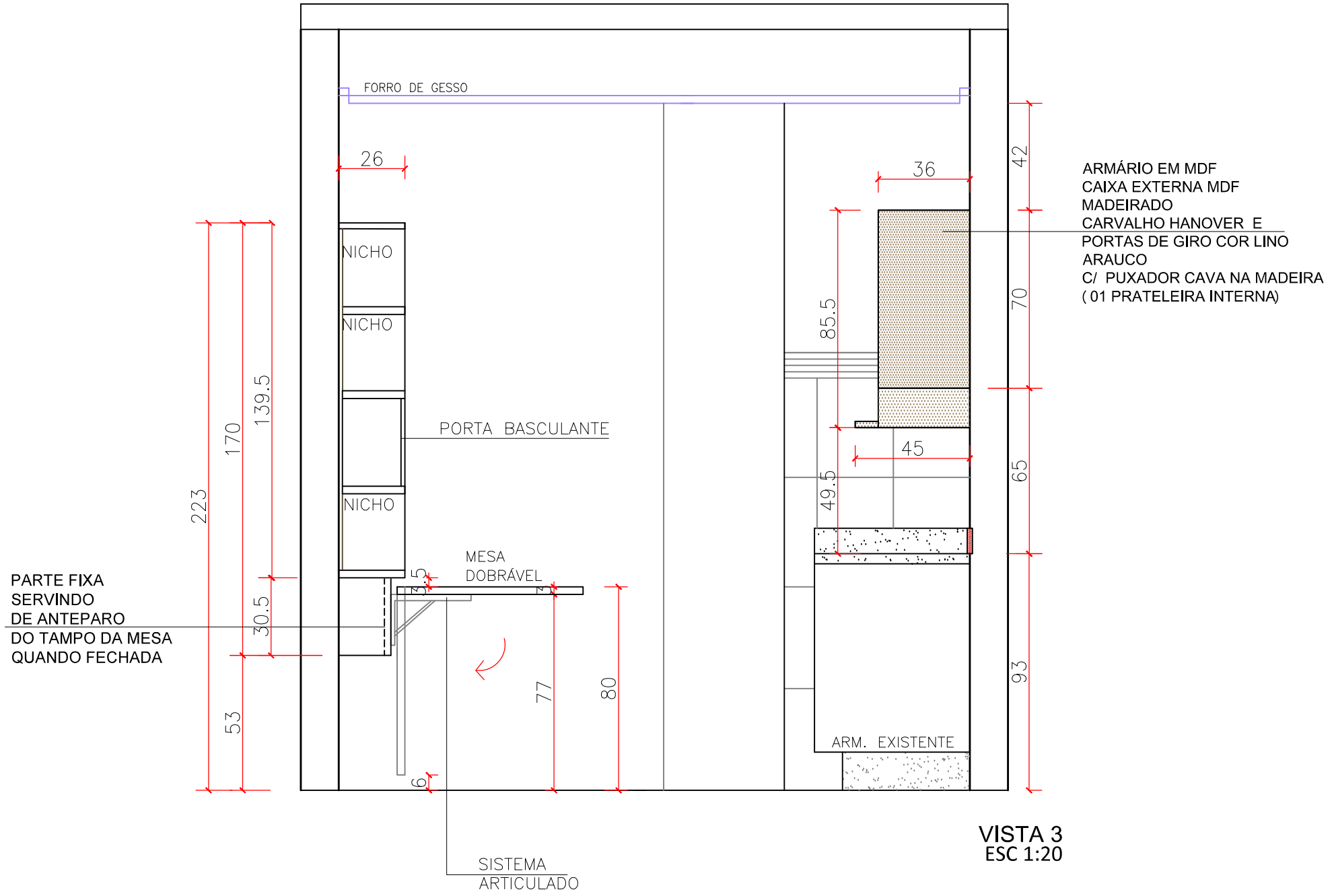

VISTA 3
ESC 1:20

OBS: CONFERIR E AJUSTAR MEDIDAS NO LOCAL.

TRIBUNAL DE CONTAS DO ESTADO DE GOIÁS
SECRETARIA ADMINISTRATIVA

CONTEÚDO: ARMÁRIO SUPENSO E ESTANTE

PRANCHA: 06

PORTAS DE CORRER
02 FOLHAS EM MDF
CARVALHO HANOVER
TRILHO EMBUTIDO NO
FORRO DE GESSO
C/ SISTEMA TIPO MÃO AMIGA
*PUXADOR
CAVA NA MADEIRA USINADO

REVESTIR PAREDE COM MESMO
ACABAMENTO DA PORTA
MDF CARVALHO HANOVER

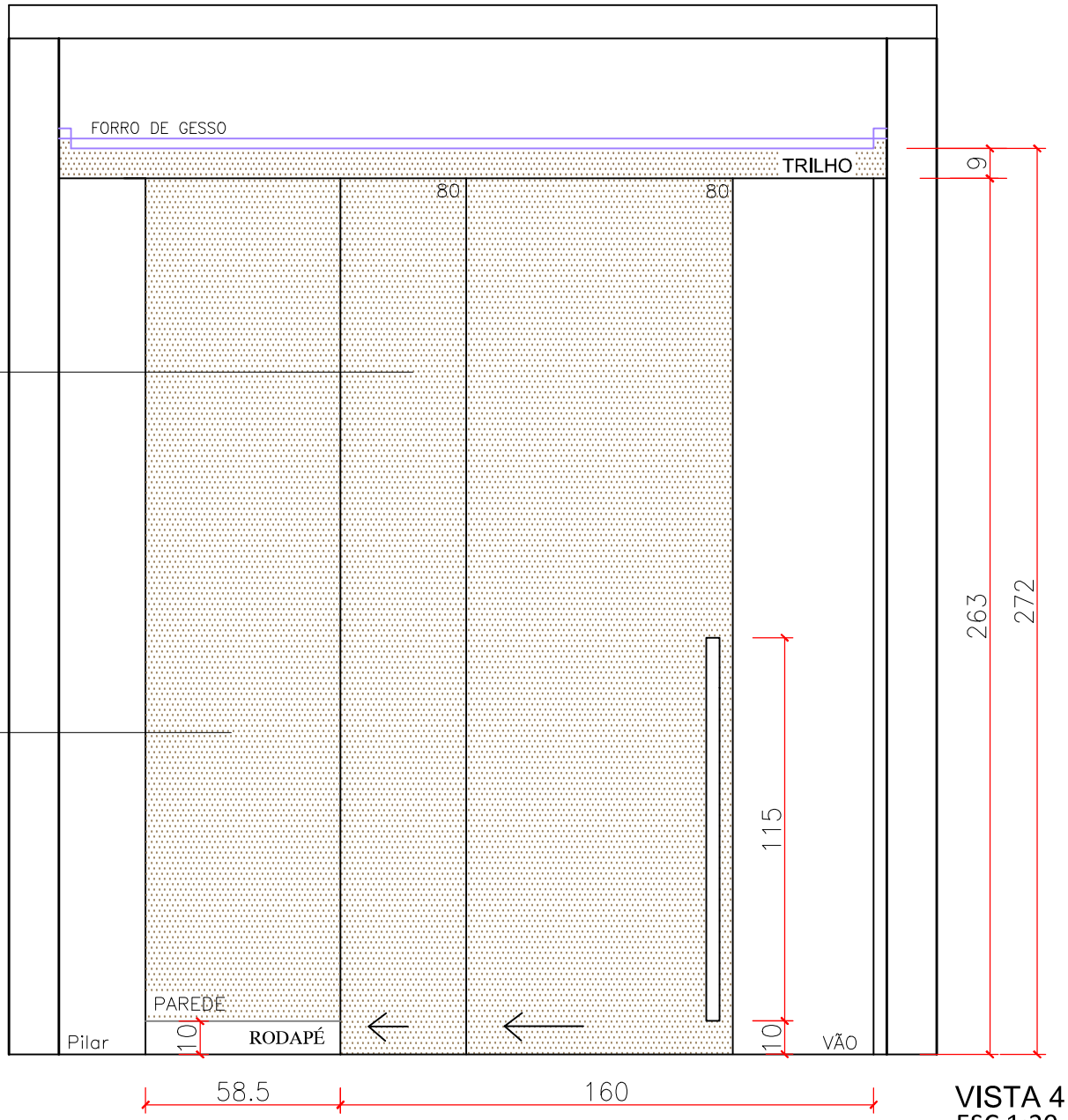

VISTA 4
ESC 1:20

OBS: CONFERIR E AJUSTAR MEDIDAS NO LOCAL.

TRIBUNAL DE CONTAS DO ESTADO DE GOIÁS
SECRETARIA ADMINISTRATIVA

CONTEÚDO: PORTA DE CORRER

PRANCHA: 07

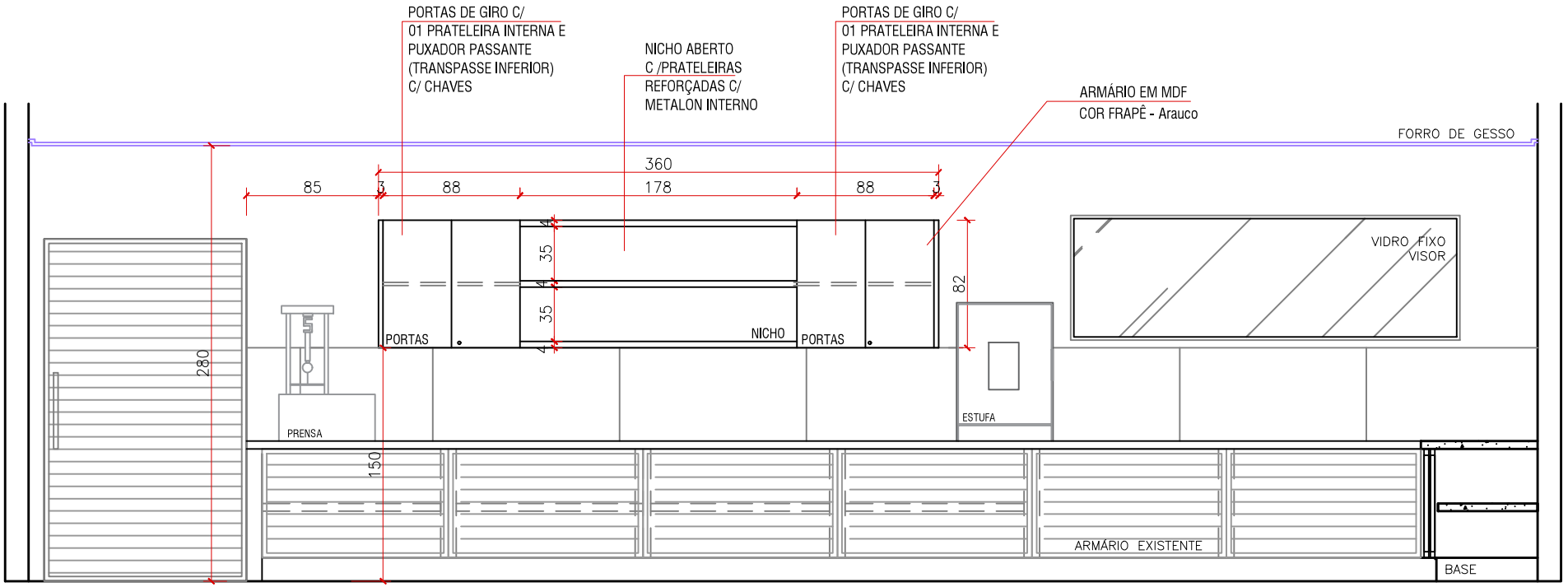

VISTA 1
Esc. 1:40

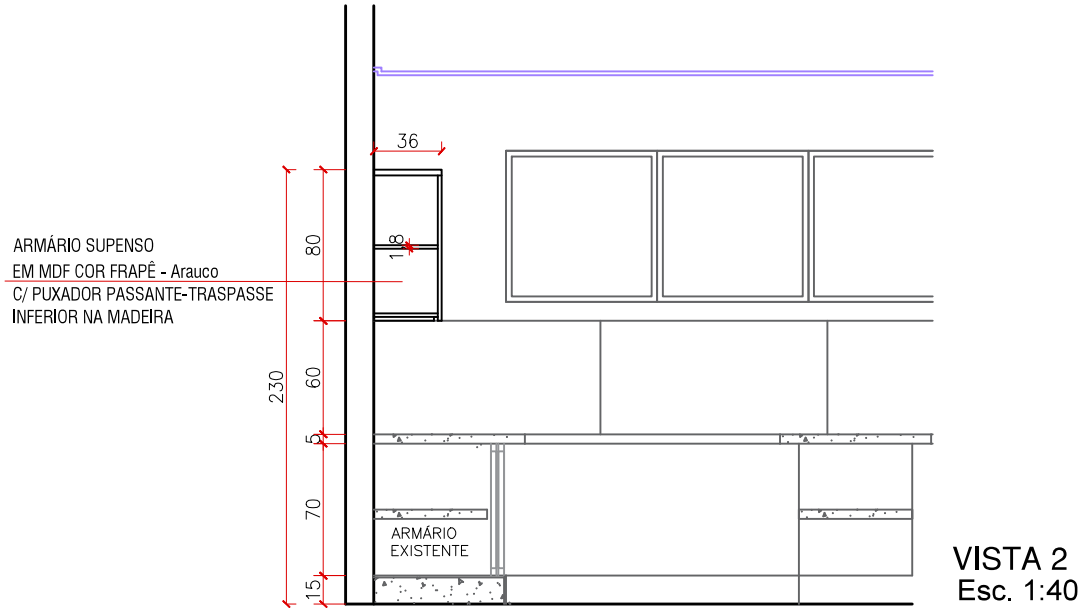

VISTA 2
Esc. 1:40

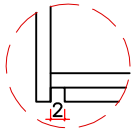

DETALHE ARMÁRIO SUSPENSO

PUXADOR PASSANTE–TRASPASSE
INFERIOR ALINHADO
COM PARTE INFERIOR

TRIBUNAL DE CONTAS DO ESTADO DE GOIÁS SECRETARIA ADMINISTRATIVA	CONTEÚDO: ARMÁRIO SUSPENSO C/NICHO	PRANCHA: 02

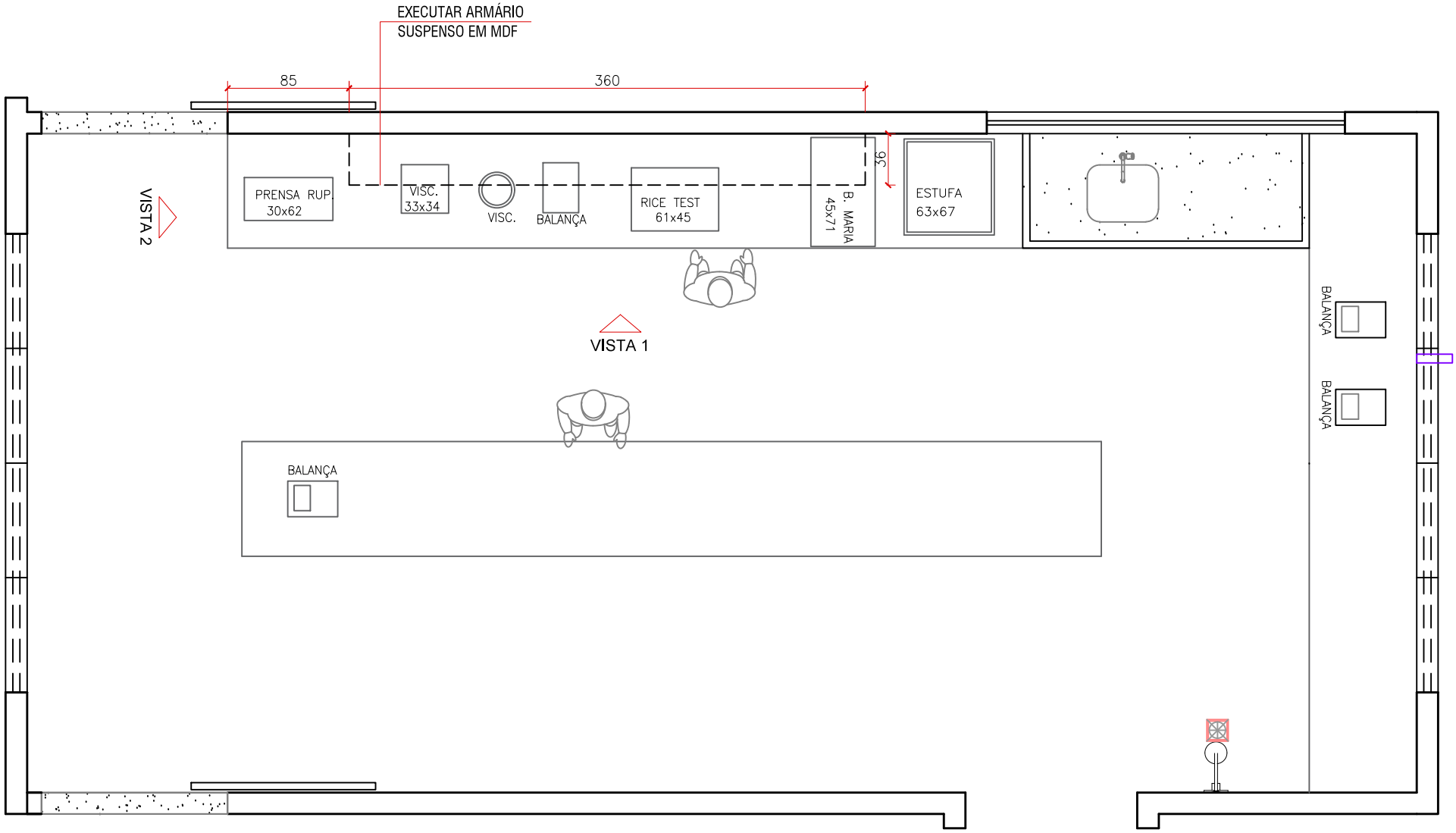

PLANTA BAIXA
Esc. 1:40

CORES MDF
FRAPÊ- Arauco

*CONFERIR E AJUSTAR MEDIDAS NO LOCAL.

TRIBUNAL DE CONTAS DO ESTADO DE GOIÁS
SECRETARIA ADMINISTRATIVA

CONTEÚDO: ARMÁRIO SUSPENSO C/NICHO

PRANCHA: 01

EXECUTAR ARMÁRIO
SUSPENSO E
ARMÁRIO ABAIXO DA BANCADA
EM MDF

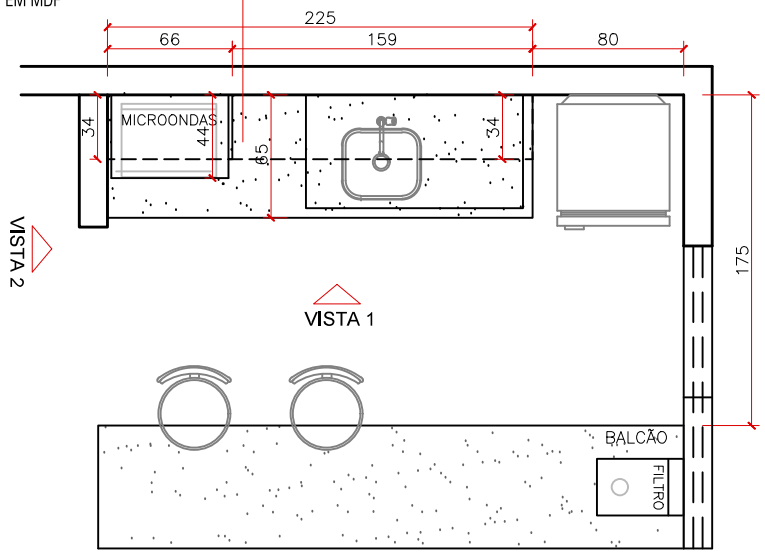

PLANTA BAIXA
Esc. 1:40

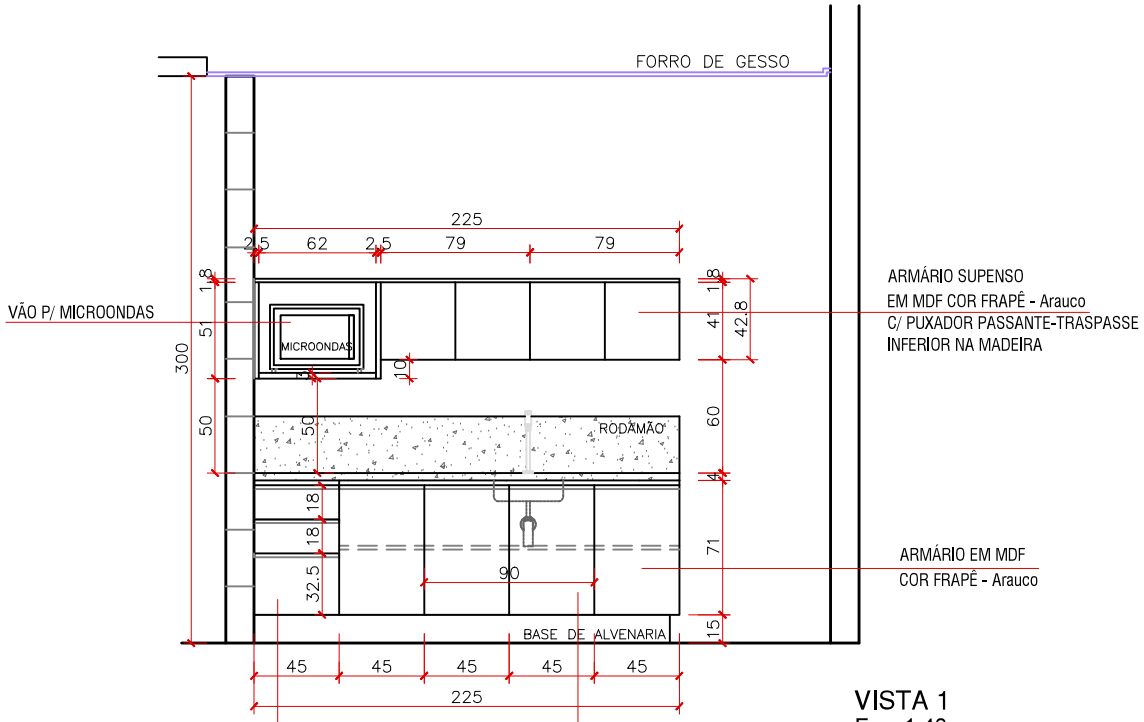

VISTA 1
Esc. 1:40

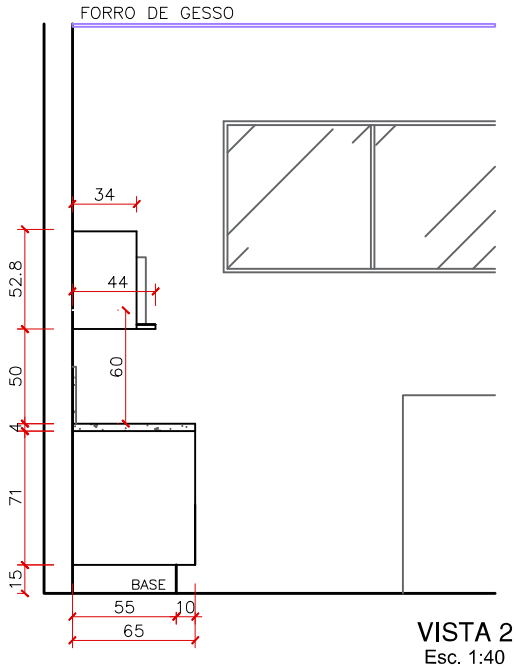

VISTA 2
Esc. 1:40

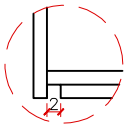

DETALHE ARMÁRIO SUSPENSO

PUXADOR PASSANTE–TRASPASSE
INFERIOR ALINHADO
COM PARTE INFERIOR

PUXADORES:
ARMÁRIO INFERIOR: PERFIL CAVA DE ALUMÍNIO COR BRONZE
ARMÁRIO SUPERIOR: FRENTE PASSANTE
(NO ALINHAMENTO DO TAMPONAMENTO)

CORES MDF
FRAPÊ- Arauco

*CONFERIR E AJUSTAR MEDIDAS NO LOCAL.

TRIBUNAL DE CONTAS DO ESTADO DE GOIÁS
SECRETARIA ADMINISTRATIVA

CONTEÚDO: ARMÁRIO SUSPENSO E ARMÁRIO ABAIXO DA BANCADA

PRANCHA: 01