TRIBUNAL DE CONTAS
DO ESTADO DE GOIÁS

TCE-GO - TRIBUNAL DE CONTAS DO ESTADO DE GOIÁS

28/01/2026

SUMÁRIO

TCE Goiás recebe banco Vermelho-Feminicídio Zero 3
TCE Goiás recebe banco Vermelho-Feminicídio Zero 5

TCE Goiás recebe banco Vermelho-Feminicídio Zero



Visualização da notícia

O **Tribunal de Contas** do Estado de **Goiás** recebeu o Banco Vermelho Feminicídio Zero. A iniciativa é importante para promover a conscientização e o apoio às vítimas de violência contra a mulher. Vamos conferir na reportagem da Sara Queiroz. Com o lema sentar e refletir, levantar e agir, o banco simboliza o sangue derramado pelas vítimas e incentiva a denúncia e a reflexão da sociedade. Em 2024, a lei do Banco Vermelho foi sancionada e a ação faz parte da campanha contra a violência doméstica. Segundo dados do Sistema Nacional de Informações de Segurança Pública, o Brasil contabilizou 1.470 casos de feminicídio em 2025. Nesse total, **Goiás** registrou 54 vítimas de feminicídio. O Banco Vermelho já foi instalado em 13 assados, além de uma estrutura no Senado Federal. O primeiro Banco Vermelho foi inaugurado em **Goiânia** em dezembro de 2025, na Praça Cívica, pela Primeira Dame Coordenadora do **Goiás** Social, Gracinha Caiado. Agora foi a vez do **Tribunal de Contas** do Estado de **Goiás** receber o Banco Vermelho. O **presidente** em exercício do **TCE** **Goiás**, **Sebastião Tejota**, resaltou a importância da ação na sede da instituição. Nós abraçamos a sua iniciativa porque praticamos a defesa das mulheres aqui também, inclusive nas ações de monitoramento, nas ações de **auditor** ias. Nós estamos fazendo isso há mais tempo, há cerca de 5 anos atrás. Nós começamos a fazer esse trabalho para fazer esse levantamento e ter um combate firme, orientando os órgãos, os poderes no combate ao feminicídio. A subsecretária de Execução de Políticas Sociais da Secretaria de Desenvolvimento Social de **Goiás**, Filvana Fuini, resaltou o trabalho desenvolvido pelo governo de **Goiás** contra o feminicídio. A Secretaria de Desenvolvimento Social por meio do **Goiás** Social temos trabalhado intensamente com várias ações. Nós temos programas como **Goiás** por ela, protocolos todos por ela, mães de **Goiás**. Enfim, várias ações e essa a gente traz como símbolo para a reflexão. A ideia é sentar, refletir e agir.

TCE Goiás recebe banco Vermelho-Feminicídio Zero

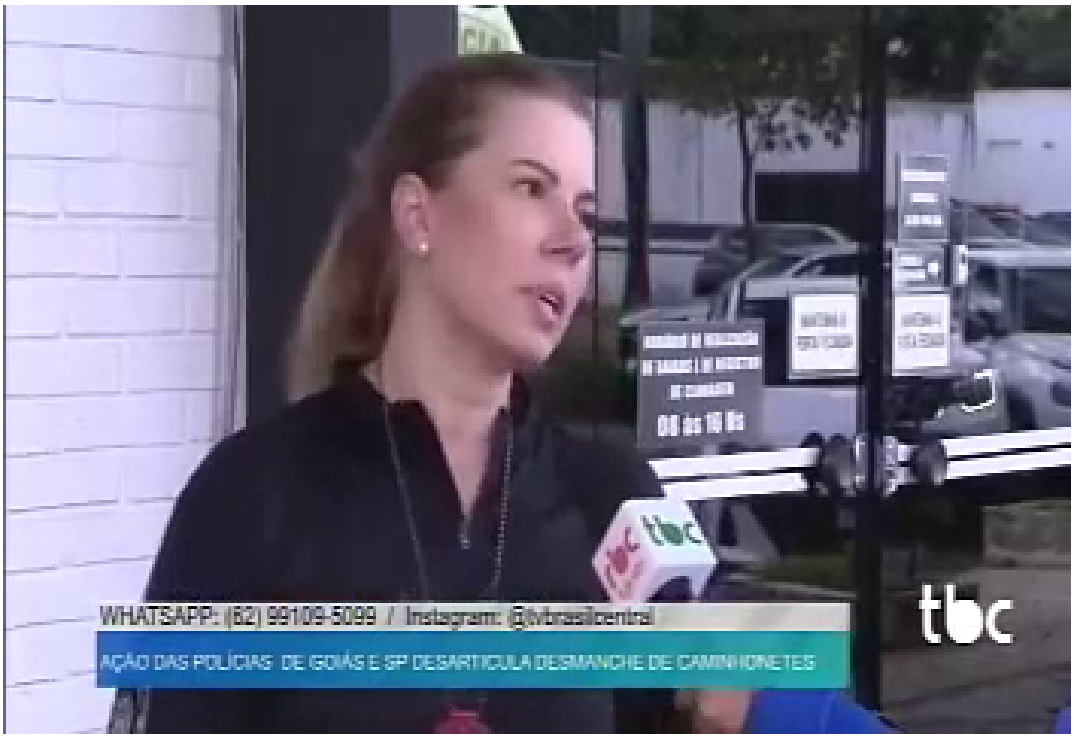

Visualização da notícia

O **Tribunal de Contas** do Estado de **Goiás** recebeu o Banco Vermelho Feminicídio Zero. A iniciativa é importante para promover a conscientização e o apoio às vítimas de violência contra a mulher. Vamos conferir na reportagem da Sara Queiroz. Com o lema sentar e refletir, levantar e agir, o banco simboliza o sangue derramado pelas vítimas e incentiva a denúncia e a reflexão da sociedade. Em 2024, a lei do Banco Vermelho foi sancionada e a ação faz parte da campanha contra a violência doméstica. Segundo dados do Sistema Nacional de Informações de Segurança Pública, o Brasil contabilizou 1.470 casos de feminicídio em 2025. Desse total, **Goiás** registrou 54 vítimas de feminicídio. O Banco Vermelho já foi instalado em três estados, além de uma estrutura no Senado Federal. O primeiro Banco Vermelho foi inaugurado em **Goiânia** em dezembro de 2025, na Praça Cívica, pela Primeira Dame Coordenadora do **Goiás** Social, Gracinha Caiado. Agora foi a vez do **Tribunal de Contas** do Estado de **Goiás** receber o Banco Vermelho. O **presidente** em exercício do **TCE** **Goiás**, **Sebastião Tejota**, ressaltou a importância da ação na sede da instituição. Nós abraçamos a sua iniciativa porque praticamos a defesa das mulheres aqui também, inclusive nas ações de monitoramento, nas ações de **auditor** ias, nós estamos fazendo isso há mais tempo. Há cerca de cinco anos atrás nós começamos a fazer esse trabalho para fazer esse levantamento e ter um combate firme, orientando os óculos, os poderes no combate ao feminicídio. A subsecretária de execução de políticas sociais da Secretaria de Desenvolvimento Social de **Goiás**, Silvana Fuyne, ressaltou o trabalho desenvolvido pelo governo de **Goiás** contra o feminicídio. A Secretaria de Desenvolvimento Social por meio do **Goiás** Social, temos trabalhado intensamente com várias ações. Nós temos programas como **Goiás** por ela, protocolos todos por ela, mães de **Goiás**, enfim, várias ações e essa a gente traz como símbolo para a reflexão. A ideia é sentar, refletir e agir.