BGG

Boletim de Gestão e Governança do Tribunal de Contas do Estado de Goiás



24° Edição

Julho de 2025

BGG

Boletim de Gestão e Governança

- Resultados do segundo trimestre de 2025
- Controle externo e valor para o cidadão
- Governança e gestão no TCE-GO
- Contexto e o sistema de controle externo
- Relato das iniciativas
- Principais normativos
- Institucional

Apresentação

Esta é a 24ª edição do Boletim de Governança e Gestão (BGG), instrumento de prestação de contas trimestral produzido pela Diretoria de Governança, Planejamento e Gestão (DI-PLAN). Seu objetivo é a apresentação de conteúdo gerencial sobre o TCE-GO, de modo a gerar maior disseminação de informações e ampliar a participação de membros, servidores, gestores e sociedade na vida organizacional desta Corte de Contas.

(Você pode navegar pelo documento clicando nos tópicos ao lado)



BGG
Boletim de Gestão e Governança

Resultados do segundo trimestre de 2025

Controle externo e valor para o cidadão

Governança e gestão no TCE-GO

Contexto e o sistema de controle externo

Relato das iniciativas

Principais normativos

Institucional

Resultados

As ações de controle externo eletivas do TCE-GO são direcionadas pelo seu Plano de Controle Externo, que tem periodicidade bienal. O Plano de Controle Externo 2025-2026, aprovado pela Resolução nº 1/2025, possui 28 Linhas de Ação de Controle Externo (LACEs), distribuídas entre os 2 objetivos estratégicos traçados no Plano Estratégico 2021/2030, bem como pelas diretrizes da presidência para o biênio 2025/2026.

Abaixo, as fiscalizações decorrentes do Plano para fins de prestação de contas, relacionadas por **instrumentos de fiscalização**, temas e os Objetivos de Desenvolvimento Sustentável (ODS) da Organização das Nações Unidas (ONU):



FISCALIZAÇÕES POR INSTRUMENTO DE FISCALIZAÇÃO

(clique para visualizar o gráfico completo)



FISCALIZAÇÕES POR MARCADORES TEMÁTICOS

(clique para visualizar o gráfico completo)



FISCALIZAÇÕES POR OBJETIVO DE DESENVOLVIMENTO SUSTENTÁVEL

(clique para visualizar o gráfico completo)

BGG

Boletim de Gestão e Governança

Resultados do segundo trimestre de 2025

Controle externo e valor para o cidadão

Governança e gestão no TCE-GO

Contexto e o sistema de controle externo

Relato das iniciativas

Principais normativos

Institucional

Diálogo e atuação preventiva: a aplicação dos novos procedimentos de controle do TCE-GO

O TCE-GO adotou visitas e mesas técnicas como novos instrumentos de controle externo para prevenir problemas e economizar recursos em obras públicas. Essas ações promovem diálogo entre auditores e gestores, buscando soluções técnicas mais econômicas e eficazes. A abordagem reforça a modernização da gestão pública e o papel articulador do Tribunal.



Obras rodoviárias do Programa Fundeinfra recebem visita do TCE-GO

O TCE-GO realizou visitas técnicas às obras de duplicação da GO-210, em Rio Verde, e de restauração da GO-184, entre Itumirim e Aporé, para fiscalizar a execução e aplicação dos recursos do Fundeinfra. Conduzida pelo conselheiro Kennedy Trindade e equipe, a ação reforça o compromisso do Tribunal com o controle externo e a melhoria da infraestrutura estadual.

Tribunal de Contas expede determinações e recomendações à Goinfra

O TCE-GO julgou procedente uma representação e determinou à Goinfra medidas para garantir a trafegabilidade na Rodovia GO-569, incluindo a reexecução de serviços defeituosos sem custos à Administração. A decisão destacou condições precárias da via e recomendou vistorias, além de estudos estruturais e abrangentes para melhorar o trecho.

TCE-GO inspeciona equipamentos descartados pelo Hugo

O TCE-GO realizou visita técnica ao Hospital de Urgências de Goiânia (Hugo) para apurar o armazenamento e possível descarte de materiais e equipamentos hospitalares encontrados nos pátios da unidade. A ação, bem recebida pela gestão, integrando o trabalho contínuo de fiscalização da aplicação de recursos públicos na saúde.

Resultados do segundo trimestre de 2025
Controle externo e valor para o cidadão
Governança e gestão no TCE-GO
Contexto e o sistema de controle externo
Relato das iniciativas
Principais normativos
Institucional

Parceria possibilita uso de método não-destrutivo para fiscalização de obras

O TCE-GO e a UEG firmaram cooperação para uso de equipamentos de engenharia em pesquisas que subsidiem fiscalizações com métodos não-destrutivos, reduzindo custos e impactos ambientais em obras públicas.

Conselheiro do TCE-GO faz visita técnica às instalações do Cora

O TCE-GO realizou sua oitava visita técnica às obras do Complexo Oncológico de Referência (Cora), com investimento de R$ 200 milhões na primeira etapa. Acompanhado por autoridades da Secretaria de Estado de Saúde (SES) e Agência Goiana de Infraestrutura e Transportes (Goinfra), o Tribunal avaliou a correta aplicação dos recursos e reforçou sua atuação fiscalizadora e orientadora para garantir qualidade e efetividade ao empreendimento.

TCE-GO determina revisão de custos de contratação relativos ao Hospital de Anápolis

O TCE-GO aprovou relatório que exige a reanálise, pela Secretaria de Estado de Saúde (SES), da planilha de custos do contrato entre a Fundação Universitária Evangélica (Funev) e a empresa Equipe de Atendimento Médico Avançado (Eama), gestoras do Hospital Estadual de Anápolis Dr. Henrique Santillo (Heana). A SES terá que verificar possíveis sobrepreços e adotar medidas.

TCE avalia edital de regime diferenciado de contratações na Polícia Penal

O TCE-GO identificou inconformidades no edital do RDC Eletrônico nº 001/2023 da Diretoria-Geral de Polícia Penal (DGPP), destinado à ampliação de 800 vagas no sistema prisional, mas optou por não anular os contratos para garantir o interesse público com a continuidade das obras.



BGG
Boletim de Gestão e Governança

Resultados do segundo trimestre de 2025

Controle externo e valor para o cidadão

Governança e gestão no TCE-GO

Contexto e o sistema de controle externo

Relato das iniciativas

Principais normativos

Institucional



Plenário do TCE-GO define sanção ao titular da Polícia Penal

O TCE-GO multou o diretor-geral da Polícia Penal, Josimar Pires, por descumprir decisão referente à apuração de pagamento duplicado de auxílio-alimentação a uma servidora. A auditoria identificou irregularidades no órgão, e deu prazo para correções e ressarcimento de valores pagos de forma irregular.

Fiscal da Emater é multado pelo TCE-GO por irregularidades em contrato

TCE-GO multou o fiscal da Emater por irregularidades na execução de um contrato entre a Emater e uma empresa de construção civil, como pagamentos elevados devido a falhas nas pesquisas de preços e reequilíbrios contratuais.

Tribunal de Contas aponta falhas em licitação da Goinfra

O TCE-GO anulou o Edital de Concorrência nº 20/2023 da Goinfra devido a irregularidades, como ausência de justificativa para não parcelar a obra, risco de sobrepreço de R$ 12 milhões e falhas em projetos e estimativas. A licitação, avaliada em R$ 85 milhões para reabilitar 250 km de rodovias foi suspensa em 2023.

TCE-GO visita obras executadas com recursos do Fundeinfra

O conselheiro Kennedy Trindade e servidores do TCE-GO realizaram visitas técnicas a obras rodoviárias financiadas pelo Fundeinfra. Foram inspecionadas as duplicações e pavimentações das rodovias GO-139, GO-180 e GO-147. O objetivo foi verificar a execução das obras e a aplicação regular dos recursos.

Resultados do segundo trimestre de 2025
Controle externo e valor para o cidadão
Governança e gestão no TCE-GO
Contexto e o sistema de controle externo
Relato das iniciativas
Principais normativos
Institucional

TCE-GO visita municípios para examinar políticas públicas voltadas à primeira infância

O TCE-GO realiza auditoria operacional em municípios de Goiás para avaliar ações de apoio ao desenvolvimento infantil na primeira infância (0 a 6 anos). A iniciativa, coordenada pela Associação dos Membros dos Tribunais de Contas do Brasil (Atricon) e pelo Instituto Rui Barbosa (IRB), foca nos programas Estratégia de Saúde da Família (ESF) e Criança Feliz, que promovem saúde e proteção social por meio de visitas domiciliares.

TCE-GO inspeciona estrutura física e operacional da Polícia Científica

O TCE-GO concluiu a inspeção em nove unidades da Polícia Científica, que atende cerca de 90 municípios. A vistoria avaliou instalações, equipamentos, e o atendimento a vítimas de violência, incluindo as Salas Lilases, presentes em Goiânia e Aparecida de Goiânia.

Soluções inovadoras do TCE-GO são apresentadas em evento nacional

TCE-GO apresentou três práticas inovadoras no controle externo durante o 3º Laboratório de Boas Práticas dos Tribunais de Contas (LabTCs), em São Paulo: Laboratório de Topografia; Observatório de Políticas Públicas e o Sistema de Atos de Pessoal (Siap). As iniciativas ressaltaram a modernização, eficiência e compromisso do TCE-GO em promover soluções inteligentes no setor público.

TCE-GO divulga metodologia de avaliação da gestão estadual em temas como saúde, educação e gestão fiscal

O Tribunal de Contas do Estado de Goiás (TCE-GO) divulgou o Manual do Índice de Efetividade da Gestão Estadual de Goiás (IEGE-GO), criado para avaliar a qualidade da gestão pública estadual. A metodologia foi desenvolvida em parceria com o Instituto Verbena (UFG) e detalha as dimensões e quesitos avaliados.



BGG

Boletim de Gestão e Governança

- Resultados do segundo trimestre de 2025
- Controle externo e valor para o cidadão
- Governança e gestão no TCE-GO
- Contexto e o sistema de controle externo
- Relato das iniciativas
- Principais normativos
- Institucional



TCE-GO identifica drenagem deficiente em obra rodoviária

O TCE-GO, sob a relatoria do conselheiro Kennedy Trindade, realizou vistorias preventivas em rodovias financiadas pelo Fundeinfra, como as GO-411, GO-461, GO-220, GO-206 e GO-178. Foram identificadas deficiências nos sistemas de drenagem, com recomendações para melhorias nos projetos.

TCE-GO discute apontamentos feitos em vistorias a obras rodoviárias

O TCE-GO apresentou à Goinfra os apontamentos feitos durante as vistorias a cinco rodovias estaduais (GO-411, GO-461, GO-220, GO-206 e GO-178), realizadas em maio. A fiscalização preventiva já gerou economia de R$ 14 milhões.

Tribunal de Contas suspende pregão da Sead por irregularidades no edital

O TCE-GO determinou a suspensão de um pregão eletrônico da Secretaria de Estado da Administração (Sead), avaliado em mais de R$ 500 milhões, para serviços de manutenção predial em 1.924 imóveis, a medida foi motivada por irregularidades no edital.

IAGO na Estrada conquista 4º lugar no Prêmio Conexão Inova

O TCE-GO conquistou o 4º lugar no Prêmio Conexão Inova com o projeto IAGO na Estrada, que utiliza inteligência artificial para fiscalizar rodovias estaduais. Em fase de testes, o sistema identifica danos como buracos e trincas com mais agilidade e precisão, otimizando o planejamento de fiscalizações nas rodovias de Goiás.

Resultados do segundo trimestre de 2025
Controle externo e valor para o cidadão
Governança e gestão no TCE-GO
Contexto e o sistema de controle externo
Relato das iniciativas
Principais normativos
Institucional

TCE-GO reajusta valor de alçada para tomadas de contas especiais

O TCE-GO aprovou a elevação do valor de alçada para R$ 66 mil, atualizando o limite para processos de tomada de contas especial com rito ordinário. A medida segue o IPCA e visa aprimorar a análise de casos que apuram danos ao erário e responsabilidades administrativas.

TCE-GO verifica situação de obra da GO-184

O TCE-GO realizou uma mesa técnica no canteiro de obras da GO-184, junto à Goinfra e à empresa executora, para verificar melhorias na sub-base do pavimento, como ajustes de compactação e umidade. A contratada se comprometeu a corrigir irregularidades em trechos já concluídos.



TCE-GO faz visita técnica para avaliar projeto de obra em trecho da GO-236

O TCE-GO realizou visita técnica à Rodovia GO-236, entre Alvorada do Norte e Flores de Goiás, para avaliar projetos preliminares com recursos do Fundeinfra. Foram identificados problemas no traçado altimétrico, que serão discutidos com a Goinfra para melhorias no projeto e segurança viária.

BGG

Boletim de Gestão e Governança

- Resultados do segundo trimestre de 2025
- Controle externo e valor para o cidadão
- Governança e gestão no TCE-GO
- Contexto e o sistema de controle externo
- Relato das iniciativas
- Principais normativos
- Institucional

TCE-GO aplica multa a servidores da Iquego por irregularidades em pregão

O TCE-GO multou um gerente e um pregoeiro da Iquego por irregularidades na licitação para adequação à LGPD. A inabilitação de uma empresa com critério não previsto em edital violou os princípios de competitividade e economicidade, resultando em contratação menos vantajosa.

TCE-GO aprova Parecer Prévio das Contas do Governador, exercício de 2024

O TCE-GO aprovou parecer favorável às contas do governador Ronaldo Caiado referentes a 2024, destacando o equilíbrio orçamentário, cumprimento de metas fiscais, transparência e os investimentos em saúde e educação. Entre as deliberações, destacam-se a implementação do Sistema de Gestão de Imóveis e o Índice de Efetividade da Gestão Estadual (IEGE).

TCE-GO faz visita técnica à Rodovia GO-156 para avaliar anteprojeto de pavimentação

O TCE-GO realizou visita técnica à GO-156, entre Crixás e Auriverde, para verificar o anteprojeto de pavimentação da rodovia. A ação, liderada pelo conselheiro Kennedy Trindade, visou assegurar a viabilidade técnica da obra e a correta aplicação de recursos do Fundeinfra, reforçando o controle preventivo do Tribunal.



Resultados do segundo trimestre de 2025
Controle externo e valor para o cidadão
Governança e gestão no TCE-GO
Contexto e o sistema de controle externo
Relato das iniciativas
Principais normativos
Institucional

TCE-GO define regras para fiscalizar parcerias com entidades privadas

O TCE-GO, por meio da Resolução Normativa nº 4/2025, definiu regras para o controle externo de parcerias entre a administração pública e entidades privadas sem fins lucrativos. A normativa reforça a transparência, com exigência de publicação de documentos, envio de informações ao TCE-GO e fiscalização abrangendo procedimentos internos, legalidade, integridade e resultados das parcerias.

Avaliação dos sistemas de controle interno: TCE define nova periodicidade

O TCE-GO alterou a periodicidade de avaliação das unidades de controle interno para a cada dois anos, com aplicação de questionários atualizados nos anos pares, conforme a Resolução Normativa nº 3/2025.

Gestores são capacitados pelo TCE-GO para tomada de contas especial

O TCE-GO realizou capacitação inédita sobre tomada de contas especial, promovida pela Escoex, com 30 horas de aulas práticas ministradas pela auditora Tassianna Soares Pimentel. O treinamento buscou aprimorar o conhecimento de gestores de órgãos fiscalizados, reduzindo falhas e agilizando processos.

Sistema de gestão do TCE-GO mostrado em reunião da Atricon

O TCE-GO apresentou seu Sistema de Gestão Integrado (SGI), baseado em certificações ISO, como uma boa prática durante reunião da Rede SGG. A diretora Vera Zandonadi destacou como o SGI promove eficiência, transparência e segurança institucional.



Resultados do segundo trimestre de 2025

Controle externo e valor para o cidadão

Governança e gestão no TCE-GO

Contexto e o sistema de controle externo

Relato das iniciativas

Principais normativos

Institucional

Escola de Controle Externo aprova plano de capacitações para o biênio

A Escoex do TCE-GO publicou seu Plano Diretor de Desenvolvimento de Competências (PDDC) 2025-2026, priorizando capacitações permanentes e pontuais para membros, servidores e sociedade civil, com foco em áreas como liderança, auditorias, ética e sustentabilidade.

Diretoria de Planejamento apresenta Relatório de Inteligência Organizacional

O TCE-GO realizou a 4ª Reunião de Avaliação da Estratégia (RAE) 2025, onde foram apresentados os primeiros resultados da gestão 2025/2026, com destaque ao Relatório de Inteligência Organizacional (RIO), gerado pelo Sistema de Gestão Integrado (SGI).

Planos diretores do TCE-GO para o biênio publicados no Diário de Contas

O TCE-GO publicou os Planos Diretores 2025/2026 das unidades técnicas e administrativas, com ações alinhadas ao Plano Estratégico 2021-2030 e ao Relatório de Riscos 2025-2026. A elaboração contou com suporte da Diretoria de Governança e envolveu todas as áreas-chave do Tribunal.



Resultados do segundo trimestre de 2025
Controle externo e valor para o cidadão
Governança e gestão no TCE-GO
Contexto e o sistema de controle externo
Relato das iniciativas
Principais normativos
Institucional

Primeira Infância

TCE-CE e mais de 40 instituições assinam o Pacto Cearense pela Primeira Infância. O conselheiro Edson Ferrari, do TCE-GO, representou a Atricon no lançamento do Pacto Cearense pela Primeira Infância, em Fortaleza, destacando o engajamento de instituições públicas e privadas na priorização da primeira infância.

Comitê Goiano da Primeira Infância revisa ações das instituições participantes. O Comitê Goiano da Primeira Infância reuniu-se em abril para discutir temas como a destinação do IR ao Fundo da Infância e Adolescência, inclusão da primeira infância nos Planos Plurianuais municipais e a expansão do Serviço Família Acolhedora.

Comitê Técnico da Primeira Infância discute auditoria e eventos. O Comitê Técnico da Primeira Infância (CTPI) do IRB, reuniu-se para discutir a Auditoria Operacional Nacional dos programas Criança Feliz e Saúde da Família. A reunião destacou a capacitação de auditores, a apresentação de resultados da auditoria no ENAPI e iniciativas para reduzir desigualdades na primeira infância, incluindo um levantamento sobre o semiárido.

Controladores externos destacam atuação do Comitê da Primeira Infância. A valorização da primeira infância é reconhecida como uma conquista central do Comitê Técnico da Primeira Infância (CTPI) do Instituto Rui Barbosa (IRB), liderado pelo conselheiro Edson Ferrari (TCE-GO). Durante o 9º Congresso Internacional de Controle e Políticas Públicas, o CTPI apresentou avanços obtidos com diagnósticos e resultados que mobilizaram tribunais de contas e a administração pública em todos os níveis.

Programa Rede Nascer em Goiás é apresentado ao Comitê da Primeira Infância. Na reunião do Comitê Goiano da Primeira Infância, realizada em junho na sede do MP-GO, discutiram-se iniciativas como o programa Rede Nascer em Goiás, voltado à redução da mortalidade materna e infantil. Houve também atualizações sobre a inclusão da primeira infância nos Planos Plurianuais (PPAs) municipais e ações ligadas ao Dia Nacional de Combate ao Abuso e Exploração Sexual de Crianças e Adolescentes.

Conselheiro do TCE-GO participa de lançamento da Aliança pela Primeira Infância. O TCE-TO lançou o projeto TCE de Olho no Futuro: Aliança pela Primeira Infância, mobilizando os 139 municípios do Tocantins na defesa de políticas públicas para crianças de zero a seis anos.



Resultados do segundo trimestre de 2025

Controle externo e valor para o cidadão

Governança e gestão no TCE-GO

Contexto e o sistema de controle externo

Relato das iniciativas

Principais normativos

Institucional

Entidades recomendam ampliação na fiscalização de adesões às atas de registros de preços

A Associação dos Tribunais de Contas do Brasil (Atricon), o Instituto Rui Barbosa (IRB), Conselho Nacional de Presidentes dos Tribunais de Contas (CNPTC), a Associação Brasileira dos Tribunais de Contas dos Municípios (Abracom) e a Associação Nacional dos Ministros e Conselheiros Substitutos dos Tribunais de Contas (Audicon), publicaram uma Nota Recomendatória Conjunta para estimular os Tribunais de Contas a intensificarem a fiscalização das adesões às atas de registro de preços por órgãos jurisdicionados. O documento orienta sobre procedimentos de controle e recomenda a divulgação pública dessas adesões, em respeito aos princípios de transparência e acesso à informação.

Auditorias de obras públicas são destaques em evento da PF

Ricardo Souza Lobo, gerente de Fiscalização de Obras do TCE-GO e presidente do Conselho Deliberativo do Ibraop, participou do 11º Seminário de Perícias de Engenharia (Speng) da Polícia Federal, em Brasília. Durante o evento, destacou-se o uso frequente dos materiais técnicos do Ibraop por peritos da Polícia Federal e em auditorias de obras rodoviárias, enfatizando a relevância desses normativos para o aprimoramento da fiscalização de obras públicas.

Melhorias de gestão do TCE-GO são destaques no BPM Day Piauí

O TCE-GO compartilhou sua experiência em gestão de processos de negócio durante o BPM Day Piauí, realizado em Teresina em abril. Sérvio Túlio Teixeira, chefe de Gabinete da Presidência do TCE-GO, apresentou as melhorias impulsionadas por certificações ISO 9001 e 14001, o Marco de Medição de Desempenho dos Tribunais de Contas (MMD-TC) e o Radar da Transparência, que elevaram a qualidade das atividades fiscalizatórias do tribunal desde 2018.

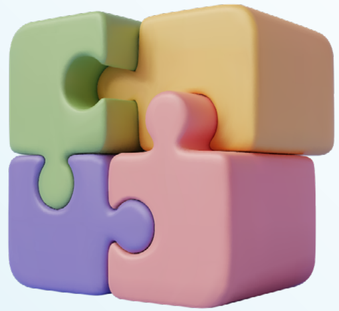

Resultados do segundo trimestre de 2025

Controle externo e valor para o cidadão

Governança e gestão no TCE-GO

Contexto e o sistema de controle externo

Relato das iniciativas

Principais normativos

Institucional

Servidores conhecem IA que analisa decisões no TC-DF

Representantes do TCE-GO participaram em maio, de uma apresentação sobre o ADA (Análise de Decisões Automatizadas), ferramenta de inteligência artificial desenvolvida pelo TC-DF para automatizar a análise de decisões emitidas pelo tribunal. A solução, lançada em 2024, utiliza processamento de linguagem natural (PLN) e aprendizado de máquina para classificar itens das decisões, identificar destinatários e prazos, e monitorar o cumprimento de suas determinações.



Despesas do Estado com pessoal e publicidade estão disponíveis no Diário de Contas

O TCE-GO publicou em maio o Relatório do Artigo 30, consolidando os dados de despesas com servidores e publicidade de todos os poderes e órgãos da administração pública estadual referentes ao primeiro trimestre de 2025. A publicação trimestral, em cumprimento ao artigo 30 da Constituição Estadual, é essencial para garantir a transparência das contas públicas e está disponível no Diário Eletrônico de Contas e na seção Fiscalização e Controle do site do TCE-GO.

Conselheiros de TCs brasileiros fazem capacitação em Harvard

Três conselheiros foram selecionados pela Fundação Van Leer da Holanda, para participar de um programa de liderança executiva em políticas públicas e estratégias para a primeira infância na Harvard University, nos Estados Unidos. Entre eles estão Edilberto Pontes (presidente do IRB), Edson Ferrari (presidente do Comitê Técnico da Primeira Infância do IRB) e Rholden Botelho de Queiroz (TCE-CE).

Resultados do segundo trimestre de 2025

Controle externo e valor para o cidadão

Governança e gestão no TCE-GO

Contexto e o sistema de controle externo

Relato das iniciativas

Principais normativos

Institucional

TCE-GO sedia treinamento de ética da Agehab

O TCE-GO sediou em maio, o Treinamento Anual do Código de Ética e Conduta da Agehab, destacando a importância da transparência e do compliance nas instituições públicas. O evento foi aberto pelo vice-presidente do TCE-GO, Sebastião Tejota, que enfatizou o compromisso do tribunal com a governança, exemplificado pelas certificações ISO 37001 (antissuborno) e 37301 (compliance), obtidas em 2024.

Combate ao assédio no trabalho é tema de evento promovido pela CGE-GO

A CGE-GO promoveu o evento "Não ao Assédio: Seu trabalho merece respeito", reunindo servidores de 47 órgãos públicos estaduais para discutir estratégias de prevenção e combate ao assédio no trabalho. O TCE-GO, representado pela Diretora de Governança, Planejamento e Gestão, Vera Zandonadi, destacou o Sistema de Prevenção e Combate ao Assédio e Discriminação, instituído em 2024, e a importância da troca de experiências para soluções inovadoras.

TCE-GO conclui levantamento sobre ações do programa Criança Alfabetizada

O TCE-GO aprovou, em junho, um relatório sobre a implementação do Compromisso Nacional Criança Alfabetizada em Goiás, integrando esforço nacional coordenado pelo IRB. O relatório destacou o papel do programa estadual Alfa Mais Goiás e recomenda seu envio à Secretaria de Estado da Educação (Seduc) para melhorias e à Secretaria de Controle Externo para ajustes no próximo Plano Anual de Fiscalização.



Atricon lança nova versão da cartilha sobre transparência pública

A Atricon lançou a cartilha do Programa Nacional de Transparência Pública (PNTP) para 2025, intitulada "Orientações para cidadãos, gestores públicos e Tribunais de Contas", com foco no fortalecimento da transparência. O ciclo atual do PNTP está na fase de validação por Tribunais de Contas e já avaliou mais de 9 mil portais, número superior aos ciclos de 2023 e 2024.

Resultados do segundo trimestre de 2025
Controle externo e valor para o cidadão
Governança e gestão no TCE-GO
Contexto e o sistema de controle externo
Relato das iniciativas
Principais normativos
Institucional

Relato das iniciativas de melhoria do 2º Trimestre de 2025

(clique nas unidades abaixo para acessar)

126 iniciativas abertas

13 iniciativas fechadas

09 iniciativas paralisadas ou canceladas

ASSESSORIA MILITAR

0 Iniciativa aberta, 0 fechadas,
0 paralisada/cancelada

CORREGEDORIA

03 Iniciativas abertas, 01 fechada,
0 paralisada/cancelada

DIRETORIA DE COMUNICAÇÃO

07 Iniciativas abertas, 01 fechada,
01 paralisada/cancelada

DIRETORIA DE CONTROLE INTERNO

03 Iniciativas abertas, 01 fechada,
01 paralisada/cancelada

DIRETORIA DE GOVERNANÇA, PLANEJAMENTO E GESTÃO

10 Iniciativas abertas, 01 fechada,
01 paralisada/cancelada

DIRETORIA DE TECNOLOGIA DA INFORMAÇÃO

22 Iniciativas abertas, 01 fechada,
01 paralisada/cancelada

DIRETORIA JURÍDICA

01 Iniciativa aberta, 01 fechada,
01 paralisada/cancelada

ESCOLA SUPERIOR DE CONTROLE EXTERNO AÉLSON NASCIMENTO

07 Iniciativas abertas, 0 fechada,
0 paralisada/cancelada

GABINETE DE PRESIDÊNCIA

03 Iniciativas abertas, 0 fechada,
0 paralisada/cancelada

OUVIDORIA

04 Iniciativas abertas, 1 fechada,
0 paralisada/cancelada

SECRETARIA ADMINISTRATIVA

15 Iniciativas abertas, 03 fechadas,
0 paralisada/cancelada

SECRETARIA DE CONTROLE EXTERNO

34 Iniciativas abertas, 03 fechadas,
03 paralisadas/canceladas

SECRETARIA GERAL

17 Iniciativas abertas, 01 fechada,
01 paralisada/cancelada

Resultados do segundo trimestre de 2025
Controle externo e valor para o cidadão
Governança e gestão no TCE-GO
Contexto e o sistema de controle externo
Relato das iniciativas
Principais normativos
Institucional

Esses são os atos normativos mais relevantes publicados pelo TCE GOIÁS, entre abril e junho de 2025, como meio de facilitar o acompanhamento das atividades do Tribunal.

(clique nas unidades abaixo para acessar)

Resolução Normativa nº 08/2025 – 10/06/2025
Fixa o valor de alçada a que se refere o caput do art. 63 da Lei Estadual nº 16.168, de 11 de dezembro de 2007.

Resolução nº 07/2025 – 15/05/2025
Dispõe sobre a apresentação das Declarações de Bens e Rendas - DBRs, prevista na Lei Federal nº 8.730, de 10 de novembro de 1993, no âmbito jurisdicional do Tribunal de Contas do Estado de Goiás e revoga atos que especifica.

Resolução nº 05/2025 – 06/05/2025
Atualiza o valor da multa a que se refere o caput do artigo 112, da Lei estadual nº 16.168, de 11 de dezembro de 2007, para o exercício financeiro de 2025.

Resolução Normativa nº 04/2025 – 08/04/2025
Dispõe sobre a atuação do controle externo nas parcerias entre a administração pública e entidades de direito privado sem fins lucrativos.

Resolução nº 03/2025 – 27/05/2025
Aprova o anteprojeto de Lei que altera a Lei Estadual nº 15.122, de 4 de fevereiro de 2005, que "Institui o Plano de Carreira e o Quadro Permanente dos Servidores do Tribunal de Contas do Estado de Goiás e dá outras providências."

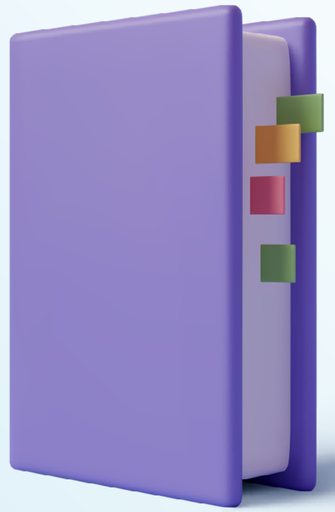

Resultados do segundo trimestre de 2025
Controle externo e valor para o cidadão
Governança e gestão no TCE-GO
Contexto e o sistema de controle externo
Relato das iniciativas
Principais normativos
Institucional

Composição, Direção e Coordenação 2025

CONSELHEIROS

Helder Valin
Presidente

Sebastião Tejota
Vice-Presidente

Carla Santillo
Corregedor-Geral

Edson Ferrari
Diretor-Geral da Escola Superior de Controle Externo

Kennedy Trindade
Ouvidor

Saulo Mesquita
Presidente da Primeira Câmara

Celmar Rech
Presidente da Segunda Câmara

CONSELHEIROS SUBSTITUTOS

Heloísa Helena Antonacio Monteiro Godinho

Flávio Rodrigues

Cláudio André Abreu Costa

Humberto Bosco Lustosa Barreira

Henrique Veras

MINISTÉRIO PÚBLICO DE CONTAS JUNTO AO TCE-GO

Carlos Gustavo Silva Rodrigues
Procurador-Geral

Fernando dos Santos Carneiro

Maísa de Castro Sousa

Silvestre Gomes dos Anjos

DIRETORES | COORDENADORES

Sérvio Túlio Teixeira e Silva
Chefe de Gabinete da Presidência

Ana Paula de Araújo Rocha Secretaria de Controle Externo

Cássio Resende de Assis Brito
Secretaria Administrativa

Marcus Vinícius do Amaral
Secretaria-Geral

Heloísa Rodrigues de Lima
Diretoria de Comunicação

Lana Menezes de Castro
Diretoria de Controle Interno

Vera Nubia Zandonadi Gomes
Diretoria de Governança, Planejamento e Gestão

Mariana Tavares Silva
Diretoria Jurídica

Licardino Siqueira Pires
Diretoria de Tecnologia Da Informação

Rafaella Queiroz de Carvalho
Assessoria Superior ao Ouvidor

Jaqueline Gonçalves Nascimento
Coordenação da Escola Superior de Controle Externo

Ten. Cel. Carlos Juliano Filho
Assessoria de Segurança Institucional

Resultados do segundo trimestre de 2025
Controle externo e valor para o cidadão
Governança e gestão no TCE-GO
Contexto e o sistema de controle externo
Relato das iniciativas
Principais normativos
Institucional

Referencial Estratégico TCE-GO

MISSÃO

"Exercer o Controle Externo contribuindo para o aperfeiçoamento da gestão das políticas e dos recursos públicos, em prol da sociedade"

VISÃO

"Ser uma instituição essencial e de excelência no exercício do Controle Externo"

VALORES

Nossos valores modelam nossas atitudes, potencializando resultados e assegurando a essencialidade da instituição.

- Ética
- Integridade
- Responsabilidade junto à sociedade
- Compromisso Social
- Impessoalidade
- Transparência
- Imparcialidade
- Inovação
- Independência

POLÍTICA DO SISTEMA DE GESTÃO INTEGRADO

O TCE-GO na busca do aperfeiçoamento do controle externo e com objetivo de contribuir para a gestão das políticas e dos recursos públicos, em benefício da sociedade, compromete-se com:

I. Atendimento aos requisitos legais aplicáveis e outros subscritos pela organização;

II. atuação com base em prevenção de riscos e maximização de oportunidades;

III. melhoria contínua do Sistema de Gestão Integrado (SGI) por meio do Plano Estratégico e das iniciativas de melhoria;

IV. controle de processos de trabalho, produtos e serviços;

V. desenvolvimento de servidores e colaboradores em competências essenciais para o SGI;

VI. proteção do meio ambiente, incluindo a prevenção da poluição, o controle de resíduos e a utilização de recursos sustentáveis;

VII. gestão eficaz de segurança da informação, garantindo a disponibilidade, integridade, confidencialidade e autenticidade das informações que trafegam na instituição;

VIII. repúdio ao suborno e aos comportamentos contrários aos padrões legais e éticos estabelecidos, aplicando-se as penalidades cabíveis em casos de desvios de conduta;

IX. fortalecimento da integridade organizacional mediante o cumprimento da política de integridade e o incentivo ao relato de preocupações de boa-fé em um ambiente livre de represálias;

X. prestação de contas com foco nas necessidades e expectativas das partes interessadas.

Resultados do segundo trimestre de 2025
Controle externo e valor para o cidadão
Governança e gestão no TCE-GO
Contexto e o sistema de controle externo
Relato das iniciativas
Principais normativos
Institucional

Ficha Técnica BGG 2025

PRODUÇÃO

(Diretoria de Governança, Planejamento e Gestão)
Vera Núbia Zandonadi Gomes
Letícia de Paula Lima

REVISÃO E EDIÇÃO

(Diretoria de Comunicação)
Heloísa Rodrigues de Lima
Bruno Balduino

DESIGN GRÁFICO

(Diretoria de Comunicação)
Anderson de Castro

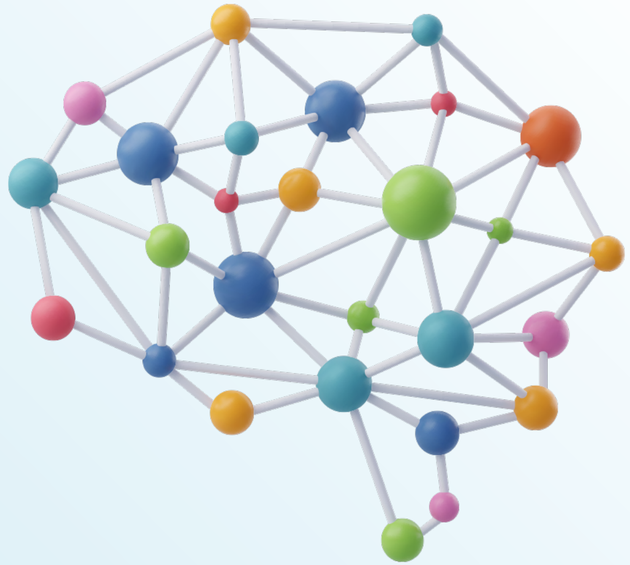

BGG

Boletim de Gestão e Governança do Tribunal de Contas do Estado de Goiás

